

**EL ILUSTRE CONCEJO MUNICIPAL DE  
PUERTO QUITO**

**EN USO DE LAS FACULTADES QUE LE CONCEDE LA LEY**

**EXPIDE:**

**LA SIGUIENTE ORDENANZA DE PRESUPUESTO**

**GENERAL PARA EL EJERCICIO FINANCIERO DEL 2.000**

# **I. CONCEJO MUNICIPAL DE PUERTO QUITO**

## **PROFORMA PRESUPUESTARIA PARA EL 2.000**

### **A.- INTRODUCCION**

*La Administración del Cantón empeñado día a día ser más eficiente, y dar pasos firmes al progreso del Nor-Occidente de Pichincha.*

#### **MISION.**

*Ser una Empresa Pública auto suficiente, que provea de servicios básicos de excelente calidad tanto a los residentes de este Cantón, como de los turistas que nos visitan y se deleitan de las bondades del clima, vegetación; tratando de conservar el Medio Ambiente para las generaciones futuras y ser el pulmón que oxigena, no solo con aire puro, sino también con la gran cantidad de productos que provee a los mercados de las grandes urbes como Quito y Santo Domingo de los Colorados, y otras.*

#### **VISION.**

*Nuestra Visión al año 2.010 es poder generar recursos suficientes que le permitan cubrir todos los servicios que la población requiere, y también los gastos operativos y de Personal que la Institución demanda. Inmersos siempre en los planes de Desarrollo Nacional y Regional, potencializando las actividades agrícolas, ganaderas y sobre todo el Turismo.*

*En suma, somos un Cantón joven que sabe lo que quiere y hacia donde va.*

**B.- EXTRACTO DE LA PLANIFICACION LOCAL ESTRATEGICA DE LA PRIMERA ASAMBLEA CANTONAL EFECTUADA EL VIERNES 26 DE NOVIEMBRE DE 1.999.**

*Como parte del Programa de Descentralización y desconcentración de funciones y recursos que lleva a cabo el Gobierno Central, la I. Municipalidad con colaboración de la AME, efectuó la Primera Asamblea Cantonal para trazar el plan Local Participativo, que sirve de guía de las diversas acciones que ejecuta la Administración.*

*El Cantón Puerto Quito debe propender a ser una zona fundamentalmente Turística; y para lograrlo es fundamental un reordenamiento de las zonas urbanas, una mejor y mayor dotación de los servicios básicos como son: luz eléctrica, agua potable, alcantarillado, etc; y sobre todo, emprender acciones que fortalezcan el desarrollo socio – económico de este sector. Por ello, priorizamos las áreas sobre las que se va a actuar directamente:*

*1.- VIALIDAD.- Para lograr una mayor e inmediata comunicación de la Cabecera Cantonal con sus Recintos; y que de ellos, puedan salir los productos para el mercado local, regional y nacional, ayudando a mejorar la economía de nuestro sector, abaratando los costos de transporte e intermediación;*

*2.- SALUD.- Existencia de condiciones de vida aceptables de cada uno de los ciudadanos; para ello se requiere mejorar la infraestructura existente, construir un hospital, subcentros de salud, conseguir más personal para esas áreas; mejorar los servicios básicos, saneamiento ambiental, etc;*

*3.- EDUCACION.- Con ello lograremos la mayor participación de la población, con programas de apoyo continuo y permanente, a través de las Redes Amigas y más proyectos y programas que se puedan efectuar en el campo cultural y deportivo a nivel general; por ello, se requiere sobre todo mejorar la infraestructura que existe en el Cantón; y,*

*4.- ECOTURISMO.- Para cumplir con este objetivo planteado se requiere desarrollar las tres áreas arriba citadas, para ofrecer un producto – servicio de calidad, y que pueda ser fuente de desarrollo socio – económico de este lugar. A demás en todas las actividades se debe propender como cultura propia el mantener la ecología, preservar el hábitat natural y hacer conocer a nacionales y extranjeros la belleza de nuestro terruño, lo apasionante del poder disfrutar de la naturaleza.*

## **I.- BASE LEGAL**

*El Municipio de Puerto Quito fue creado mediante Registro Oficial No. 112, publicado el 1ro. De abril de 1996.*

*Rigen sus funciones y actividades las siguientes disposiciones legales y reglamentarias:*

*La Constitución Política del Estado;*

*La Ley de Régimen Municipal;*

*La Ley Orgánica de Administración Financiera y Control;*

*Ley de Régimen Provincial;*

*Ley de Contratación Pública y su Reglamento;*

*El Código Tributario Interno;*

*La Ley 72 de Desarrollo Seccional;*

*La Ley de Servicio Civil y Carrera Administrativa y su Reglamento ;*

*Ley de Servicios Ocasionales por Contrato;*

*Ley de Regulación Económica y Control del Gasto Público;*

*Código del Trabajo;*

*Código Civil;*

*Todas las demás Leyes, Ordenanzas y Reglamentos que competen a la Municipalidad del País.*

## **II.- FUNCIONES Y OBJETIVOS GENERALES**

*Son funciones primordiales del Municipio, sin perjuicio de las demás que le atribuyen la Ley, las siguientes:*

- 1. - Dotación de sistemas de agua potable y alcantarillado.*
- 2.- Construcción, mantenimiento, aseo, embellecimiento y reglamentación del uso de caminos, calles, puentes, parques, plazas y demás espacios públicos.*
- 3. - Recolección, procesamiento y/o utilización de residuos.*
- 4. - Dotación y mantenimiento de alumbrado público.*
- 5. - Control de alimentos: forma de elaboración, manipuleo y expendio de víveres.*
- 6. - Ejercicio de la policía de moralidad y costumbres.*
- 7. - Control de construcciones.*

8. - *Autorización para el funcionamiento de locales industriales, comerciales y profesionales.*
9. - *Servicio de cementerios.*
10. - *Fomento del turismo.*
11. - *Servicio de mataderos y plazas de mercado.*

### **III.- POLITICAS DE LA ENTIDAD**

*La Corporación Municipal adopta las siguientes politicas:*

1. - *Planificar el desarrollo cantonal, teniendo en cuenta las orientaciones emanadas de los planes nacionales y desarrollo económico y social que adopte el Estado Ecuatoriano, y la Planificación Local Participativa del Cantón.*
2. - *Coordinar sus actividades con los organismos que tienen a cargo el desarrollo y ejecución de obras y servicios similares.*
3. - *Aplicación de las Leyes, reglamentos y ordenanzas para el logro de los diferentes desembolsos y recaudación de los ingresos de administración directa.*
4. - *Control presupuestario de ingresos y gastos en forma programática.*
5. - *Realización de estudios técnicos para dotación de obras y servicios prioritarios, tales como: dotación de agua potable a las comunidades, alcantarillado, construcción de baterías sanitarias.*

### **IV.- Organización**

*La organización interna de la Municipalidad se regirá por el Organigrama Estructural que aparece a continuación, el mismo que corresponde a los siguientes niveles.*

## **B.- INGRESOS**

### **I. EXPOSICION JUSTIFICATIVA**

#### **I.1.- POLITICA DE FINANCIAMIENTO**

*I.1.1. Se dictarán las ordenanzas de carácter tributario que sean necesarias y se actualizarán aquellas que en el transcurso del tiempo resultaren inconvenientes o no se puedan aplicar en debida forma, ya sean por el incremento del costo de prestaciones de los servicios y obras en beneficio común o por el crecimiento del cantón.*

*I.1.2. El Departamento Financiero Municipal perfeccionará e implementará los procedimientos que estén a su alcance para la recaudación de las rentas, considerando incrementos razonables con respecto a recaudaciones anteriores.*

*I.1.3. Se actualizaran en forma permanente los catastros Rurales y Urbanos, y se incorporará al catastro municipal todas las propiedades situadas en los perímetros urbano y rural que estén evaluadas técnicamente de acuerdo con los reglamentos municipales.*

*I.1.4. Se procederá a elaborar - actualizar el catastro de comerciantes, de ocupación en los mercados, y otras actividades que por necesidad se estime conveniente.*

*I.1.5. En lo que respecta a tasas municipales, se establecerán las tarifas que se graven por los servicios que preste la Municipalidad en lo que se refiere a tasas por recolección de basura, aseo público y otros, de tal manera que dichas tarifas cubran el costo del servicio prestado.*

*I.1.6. Acudir al Gobierno Nacional con los justificativos necesarios para la transferencia oportuna de las asignaciones del FODESEC, y de otros recursos asignados por Ley para el desarrollo físico, social, cultural y económico del cantón.*

## **I.2. JUSTIFICACION DE LAS ESTIMACIONES**

*La Municipalidad contará con recursos provenientes de Recaudación Propia, del Gobierno Nacional a través del FODESEC, retención automática, Ley de Distribución del 15% del Presupuesto General del Estado asignadas para el 2.000, el 2% en bonos de la distribución del 15% año 1.999, Copefen, etc.*

## **I.3. DECRETOS Y ORDENANZAS QUE AMPARAN LOS INGRESOS**

### **I.3.1. IMPUESTOS INTERNOS**

#### **I.3.1.1 A las utilidades en la compra – venta de predios urbanos y plusvalía de los mismos.**

*Art. 387 al 392 de la Ley de Régimen Municipal.  
Decreto 1677 del 13 de marzo de 1986, publicada en el Registro Oficial No. 394 de la misma fecha.*

#### **I.3.1.2 Al juego**

*Art. 394 y 395 de la Ley de Régimen Municipal.*

#### **I.3.1.3 A los predios urbanos**

*Art. 315 al 337 de la Ley de Régimen Municipal.*

*Adicional del 16% a los predios urbanos.*

*Decreto Legislativo No. 69-17 del 29 de abril de 1969 publicado en el R.O. No. 172 del 6 de mayo del mismo año (ex - fondo de medicina rural).*

*Decreto Legislativo No. 139 del 5 de julio de 1983 publicado en el R.O. No. 535 del 14 de los mismos mes y año.*

*Adicional del 1% a los predios urbanos.*

*Decreto Legislativo No. 68-001 del 8 de octubre de 1964 publicado en el R.O. No. 34 del 18 de los mismos mes y año.*

*Decreto Legislativo No. 139 del 5 de julio de 1983 publicado en el R.O. No. 353 del 14 de los mismos mes y año (ex – fondo para construcciones escolares).*

*Recargo del 10% a los solares no edificados.*

*Art. 324 y 325 de la Ley de Régimen Municipal.*

*Adicional del 2-3 y 6% a los predios urbanos.*

*Decreto Legislativo No. 09 de marzo de 1961 publicado en el R.O. No. 168 del 20 de los mismos mes y año.*

*Decreto Legislativo No. 139 del 5 de julio de 1983 publicado en el R.O. No. 535 del 14 de los mismos mes y año. ( ex - fondo para bonificación del magisterio ).*

*Art. 324 y 325 de la Ley de Régimen Municipal.*

**I.3.1.4 A los predios rurales**

*Art. 338 al 342 de la Ley de Régimen Municipal.*

*Decreto Supremo No. 869 del 12 de agosto de 1969 publicado en el R.O. No. 99 del 17 de los mismos mes y año.*

**I.3.1.5 Patentes municipales**

*Art. 381 al 386 de la Ley de Régimen Municipal.*

**I.3.1.6 A Los Vehículos.**

*Art. 377 de la Ley de Régimen Municipal.*

*Ley No. 029 publicada en el R.O. No. 532 del 29 de septiembre de 1986.*

**I.3.1.7 Alcabalas**

*Art. 351 al 362 de la Ley de Régimen Municipal*

*Ley 029 publicada en el R.O. No. 352 del 29 de septiembre de 1986.*

**I.3.1.8 Registro e inscripción**

*Art. 363 al 372 de la Ley de Régimen Municipal.*

**I.3.1.9 A las llamadas telefónicas**

*Decreto Legislativo No. 175 del 18 de julio de 1984 publicado en el R.O. No. 801 de agosto del mismo año.*

**I.3.1.10 Timbres municipales**

*Art. 414 de la Ley de Régimen Municipal.*

*R.O. No. 532 del 29 de septiembre de 1986.*

**I.3.1.11 A los espectáculos públicos**

*Art. 378 de la Ley de Régimen Municipal.*

*Decreto Supremo No. 766 del 10 de noviembre de 1970 publicado en el R.O. No. 106 del 24 de los mismos mes y año.*

*Decreto Supremo No. 250 del 10 de febrero de 1971 publicado en el R.O. No. 162 de los mismos mes y año.*

*Decreto Legislativo del 19 de noviembre de 1979 publicado en el R.O. No. 104 del 11 de enero de 1980.*

*Decreto Legislativo del 27 de septiembre de 1983 publicado en el R.O. No. 605 del 24 de octubre del mismo mes y año.*

**I.3.1.12 Ingresos tributarios no especificados**

*Incluirá todos los ingresos no considerados en la clasificación precedente. Como lo señalado en los artículos 393 al 396 de la Ley de Régimen Municipal.*

**I.3.2 CONTRIBUCIONES ESPECIALES DE MEJORAS****I.3.2.1 Apertura, pavimentación, ensanche y construcción de vías.**

*Art. 415 de la Ley de Régimen Municipal.*

**I.3.2.2 Repavimentación urbana**

*Art. 415 al 442 de la Ley de Régimen Municipal.*

**I.3.2.3 Aceras, bordillos y cercas**

*Art. 415 al 442 de la Ley de Régimen Municipal.*

**I.3.2.4 Obras de alcantarillado**

*Art. 415 al 442 de la Ley de Régimen Municipal.*

**I.3.2.5 Alumbrado público**

*Art. 415 al 442 de la Ley de Régimen Municipal.*

**I.3.2.6 Construcción de plazas, parques y jardines**

*Art. 415 al 442 de la Ley de Régimen Municipal.*

**I.3.3 TASAS****I.3.3.1 Servicio administrativo**

*Art. 397 y 398 de la Ley de Régimen Municipal.*

**I.3.3.2 Servicio de camal**

*Art. 397, 398 y 403 al 496 de la Ley de Régimen Municipal.*

**I.3.3.3 Aseo Público**

*Art. 397 y 398 de la Ley de Régimen Municipal.*

**I.3.3.4 Control de alimentos**

*Art. 397 y 398 de la Ley de Régimen Municipal.*

**I.3.3.5 Reavalúos y predios urbanos**

*Art. 316 y 397 de la Ley de Régimen Municipal.*

**I.3.3A DERECHOS****I.3.3A.1 Derechos de registro de inquilinato**

*Art. 397 y 398 de la Ley de Régimen Municipal.*

**I.3.3A.2 Afericcción de pesas y medidas**

*Art. 397, 398, 399 y 400 de la Ley de Régimen Municipal.*

**I.3.3A.3 Aprobación de planos e inspección de construcciones**

*Art. 397, 398, 401, y 402 de la Ley de Régimen Municipal.*

**I.3.3B RENTAS DE LA ACTIVIDAD EMPRESARIAL****I.3.3B.1 Suministro de agua potable**

*Art. 397, 398, 407, 408 y 409 de la Ley de Régimen Municipal.*

**I.3.3B.2 Conexiones y reconecciones de agua potable**

*Art. 397, 398 y 409 de la Ley de Régimen Municipal*

**I.3.3B.3 Servicio de canalización y alcantarillado**

*Art. 397, 398, 411 y 412 de la Ley de Régimen Municipal.*

**I.3.3B.4 Derechos de conexión y reconexión de alcantarillado**

*Art. 397, 398, 411 y 412 de la Ley de Régimen Municipal.*

**I.3.3B.5 Materiales de agua potable**

*Art. 298 de la Ley de Régimen Municipal.*

**I.3.3B.6 Materiales de alcantarillado**

*Art. 298 de la Ley de Régimen Municipal.*

**I.3.3B.7 Otros materiales**

*Art. 298 de la Ley de Régimen Municipal.*

**I.3.4 RENTAS PATRIMONIALES**

**I.3.4.1 Arriendo de tierras**

*Art. 300 al 306 de la Ley de Régimen Municipal.*

**I.3.4.2A Arrendamiento de bóvedas en el cementerio**

*Art. 300 al 306 de la Ley de Régimen Municipal.*

**I.3.4.1B Ocupación del mercado**

*Art. 300 al 306 de la Ley de Régimen Municipal.*

**I.3.4.1C Ocupación de la vía pública**

*Art. 263 y 300 al 396 de la Ley de Régimen Municipal.*

**I.3.5 OTROS INGRESOS NO TRIBUTARIOS**

**I.3.5.1 Multas tributarias**

*Art. 447 de la Ley de Régimen Municipal.*

**I.3.5.2 Multas**

*Art. 453 y 454 de la Ley de Régimen Municipal.*

**I.3.5.3 ORDENANZAS MUNICIPALES****I.3.5.3.1 Intereses por mora tributaria**

*Art. 445 y 446 de la Ley de Régimen Municipal.*

**I.3.5.3.2 10% por recaudación de fondos ajenos**

*Art. 17 numeral 7 de la Ley de Régimen Municipal.*

**I.3.5.3.3 No tributarios no especificados**

*Incluirá otros ingresos no considerados en la clasificación que antecede.*

**I.3.6 CREDITO PUBLICO****I.3.7 VENTA DE ACTIVOS****I.3.8 TRANSFERENCIAS****I.3.8.1 FODESEC**

*R.O. No. 441, Ley No. 72 del 21 de mayo de 1990.*

## INGRESOS

Los ingresos de la I. Municipalidad se estimaron en S/. 8.222'342.131,00, para el ejercicio económico del año 2.000; de donde, el 34.10 % son Ingresos de Libre Disposición; es decir Corrientes, de los cuales, el 13.63% constituyen ingresos de recaudación directa (recursos propios), 20.47 % corresponden a ingresos por participación y transferencia destinadas a cubrir sueldos y demás gastos operativos, en los que se incluye; el 30% la distribución del 15% que se lo puede utilizar para cubrir gasto corriente ( sueldos y Gastos Operativos), lo que para nuestro caso es de 13.48 % del presupuesto total ;

El 61.32 % constituyen recursos con destino específico (obras), donde el 59.68% son transferencias del Gobierno Central, los provenientes del Fondo de Desarrollo de la Provincia de Pichincha del 2.000, la distribución del 15% del Presupuesto General del Estado, saldo de 1.999 y presupuesto del 2.000, el 2% del presupuesto de 1.999 en etc. EL 1.58% constituyen ingresos extraordinarios ( COPEFEN).;

Y, el 4.58% que corresponde al saldo de caja y anticipos contractuales, que son remanentes destinados a cubrir obligaciones de obras en proceso principalmente.

## JUSTIFICATIVO DE INGRESOS PROPIOS

En función a la poca información que posee la Municipalidad de Puerto Quito por ser nueva, la serie histórica existente es de tres años donde su comportamiento no tiene una lógica aún definida para efectuar estimaciones precisas y más reales, y desde el punto de vista de un escenario pesimista, señalamos los montos mas significativos presupuestados: PREDIOS URBANOS por S/. 36.662.220,00, PREDIOS RUSTICOS por S/. 520.000.000,00 que representan el 49.47%, según se señala en el anexo de política de recaudación para el año 2.000.

Otros rubros importantes son alcabalas ,impuestos diversos (fiscalización), tasas diversas, y venta de bienes y servicios que en su conjunto aportan con el 17.57%, al igual que arrendamiento de maquinaria y equipos, y rentas e inversiones (intereses por mora) que aportan con el 29.90%.

Anexo se podrá observar el comportamiento de las diferentes partidas, al igual que las estimaciones correspondientes para este año.

### **SALDO DE CAJA**

*El valor de S/. 146.074.222,00 corresponde a valores no cancelados, en vista a la existencia de obras en proceso especialmente de aquellas financiadas por el COPEFEN, y otros gastos operativos de la I. Municipalidad, y de un pequeño remanente de la cuenta pequeña.*

### **ANTICIPOS CONTRACTUALES**

*Son de S/. 227.169.922,00 que corresponden esencialmente a las obras de COPEFEN que no se han liquidado, al igual que varias obras pequeñas que vienen arrastradas de ejercicios anteriores.*

|                          | <i>CONTRATISTAS</i>   | <i>ANTICIPO</i>    |
|--------------------------|---|--------------------|
| <i>CONTRATOS COPEFEN</i> | <i>ING. A. SATAMA<br/>ING. ARMIJOS</i>  | <i>97.304.103</i>  |
| <i>CONTRATOS VARIOS</i>  | <i>CONSTRUCTORA GRANDA<br/>ING. SATAMA<br/>ING. MONCAYO<br/>SR. JESUS LOOR<br/>SR. MASAQUIZA<br/>SR. CORTEZ, ETC.</i> | <i>129.865.819</i> |

151 (1)

**I. MUNICIPALIDAD DE PUERTO QUITO**  
**PRESUPUESTO DE INGRESOS**  
**PARA EJERCICIO FISCAL 2,000**

| CODIGO      | CUENTAS   | PARCIALES  | PARTIDAS    | VALORES GENERALES |
|-------------|---|--|-------------|-------------------|
| 1           | INGRESOS CORRIENTES RECURSOS PROPIOS  |  |             | 2.803.810.452     |
|             |   |  |             | 1.120.362.220     |
| 1 1         | TRIBUTARIOS-impuestos   |  |             | 683.262.220       |
| 1 1. 01.    | IMPUESTOS SOBRE RENTAS Y UTILIDADES   |  |             | 3.500.000         |
| 1 1. 01. 02 | A LAS GANANCIAS DE CAPITAL EN VTA. DE INMUEBLES<br>Imp. A las utilidades en vta.inmuebles urb.  | 3.500.000  | 3.500.000   |                   |
| 1 1. 02.    | IMP. SOBRE LA PROPI Y TRANSFERENCIAS DE DOMINIO A LA PROPIEAD DE BIENES RAICES  |  |             | 624.662.220       |
| 1 1. 02. 01 | PREDIOS URBANOS<br>Impuestos a los predios urbanos<br>6 por mil adicional urb.(magisterio Mun.)<br>2 por mil adicional urb.(educ.elem.ex.med)<br>2 y 3 por mil adicional urb.(magisterio Mun)<br>10% recargo solares no edificados. | 21.121.860<br>11.060.520<br>4.406.640<br>-<br>73.200 | 36.662.220  |                   |
| 1 1 02. 02  | PREDIOS RUSTICOS<br>Impuestos a los predios rústicos<br>5% adicional rústico sobre impuesto básico.   | 494.884.000<br>25.116.000                            | 520.000.000 |                   |
| 1 1 02. 03  | A LA INSCRIPCION EN EL REGISTRO DE LA PROPIEDAD o en Registro Mercantil   | 7.500.000  | 7.500.000   |                   |
| 1 1 02. 06  | TRANSFERENCIAS DE CAPITAL DE ALCABALAS<br>De Alcabalas  | 52.000.000   | 52.000.000  |                   |
| 1 1 02. 07  | AL PATRIM.NETO PERS.Y DE SOCIEDADES DE CAPITAL A LOS ACTIVOS TOTALES<br>A los activos totales(excapital en giro)  | 8.500.000  | 8.500.000   |                   |
| 1 1. 03.    | SOBRE EL CONSUMO DE BIENES Y SERVICIOS  |  |             | 2.600.000         |
| 1 1. 03. 06 | A LAS COMUNICACIONES<br>10% sobre valor de planillas de telecomunic.( Agua Potable)   | 100.000  | 100.000     |                   |
| 1 1. 03. 07 | A los Espectaculos Públicos, casinos y juegos de azar<br>10%-27% espectáculos publicos  | 2.500.000  | 2.500.000   |                   |
| 1 1. 07.    | IMPUESTOS DIVERSOS  |  |             | 52.500.000        |
| 1 1. 07. 04 | Impuesto mensual de patentes para desarrollar actividades económicas dentro de la respectiva jurisdicción   | 12.000.000   | 12.000.000  |                   |
| 1 1. 07. 06 | Contribución sobre el monto de contr. O Estd. Celebrados<br>Contribución 30 % S.M.V.G.  | 500.000  | 500.000     |                   |
| 1 1. 07. 07 | A fiscalización<br>A fiscalización 3 %  | 35.000.000   | 35.000.000  |                   |

| CODIGO      | CUENTAS  | PARCIALES  | PARTIDAS   | VALORES GENERALES |
|-------------|--|--|------------|-------------------|
| 1 1. 07. 08 | Al desposte de ganado y compra - venta de animales<br>Al desposte  | 500.000  | 500.000    |                   |
| 1 1. 07. 09 | Sobre Reajuste de precios a Contratistas<br>Sobre Reajuste de precios 1%.  | 1.500.000  | 1.500.000  |                   |
| 1 1. 07. 99 | Otros Impuestos no especificados<br>Rodaje<br>Otros  | 2.500.000<br>500.000   | 3.000.000  |                   |
| 1 3         | TASAS Y CONTRIBUCIONES   |  |            | 43.400.000        |
| 1 3. 01.    | TASAS GENERALES  |  |            | 38.100.000        |
| 1 3. 01. 03 | Ocupación de lugares Públicos<br>Ocupación de la Vía Pública<br>Mercados<br>cementerio   | 3.000.000<br>1.000.000<br>200.000  | 4.200.000  |                   |
| 1 3. 01. 06 | Especies Fiscales ( timbres - especies valorad. - impr. y Pub.)<br>Timbres<br>especies valoradas<br>Impresos y Publicaciones   | 3.360.000<br>2.640.000<br>200.000  | 6.200.000  |                   |
| 1 3. 01. 07 | Venta de Bases<br>Bases, Inscripciones, licitaciones y concurso de ofertas   | 500.000  | 500.000    |                   |
| 1 3. 01. 11 | inscripciones , Registros y Matriculas<br>inscripciones  | 100.000  | 100.000    |                   |
| 1 3. 01. 12 | Permisos, Licencias, Patentes ( anual )<br>Permisos, Licencias, Patentes ( anual )<br>Patentes y matriculas al introductor de ganado y tercenistas   | 200.000<br>200.000   | 400.000    |                   |
| 1 3. 01. 14 | Servicio de Camales, faenamiento.<br>Servicio de Camales, faenamiento.<br>Verificacion de pesos  | 200.000<br>200.000   | 400.000    |                   |
| 1 3. 01. 99 | Tasas Diversas<br>línea de fabrica<br>Permiso de Construcción<br>Aprobación de planos de Construcción<br>Estudios y Aprobación de planos para lotización y Urbaniz.<br>Avaluos y Reavaluos especiales de predios urbanos<br>Por mensuras e inspección de terrenos en el área urbana<br>Por copias y certificaciones<br>Certificado de no poseer propiedades, avaluos y reaval. Y no ad<br>Por copias de planos<br>Por mediciones e inspecciones en recintos<br>Por elaboración de minutas<br>Recoleccion de basura.<br>Servicios técnicos y adm.prestados por el Municipio.<br>Servicios de xerox. | 2.200.000<br>2.200.000<br>1.800.000<br>500.000<br>500.000<br>1.000.000<br>800.000<br>800.000<br>800.000<br>200.000<br>800.000<br>200.000<br>15.000.000<br>200.000<br>100.000 | 26.300.000 |                   |
| 1 3. 03.    | TASAS POR DERECHOS   |  |            | 200.000           |
| 1 3. 03. 14 | Concesiones viales   | 100.000  | 100.000    |                   |

| CODIGO      | CUENTAS  | PARCIALES   | PARTIDAS    | VALORES GENERALES |
|-------------|--|-------------|-------------|-------------------|
| 1 3. 03. 99 | Otras Concesiones                                    | 100.000     | 100.000     |                   |
| 1 3. 04.    | CONTRIBUCIONES                                       |             |             | 5.100.000         |
| 1 3. 04. 02 | Por Mejoras Urbanas y Rurales                        |             | 5.100.000   |                   |
|             | Contribución para construccion de aceras y bordillos | 5.000.000   |             |                   |
|             | Contribucion para construccion de plazas y parques   | 100.000     |             |                   |
| 1 4.        | VENTA DE BIENES Y SERVICIOS                          |             |             | 57.100.000        |
| 1 4. 03.    | VENTAS NO INDUSTRIALES                               |             |             | 57.100.000        |
| 1 4. 03. 01 | AGUA POTABLE   |             | 48.500.000  |                   |
|             | Suministro de agua potable                           | 44.000.000  |             |                   |
|             | Conexión y reconeccion servicio de agua potable      | 2.500.000   |             |                   |
|             | Venta de materiales y accesorios agua potab.         | 1.500.000   |             |                   |
|             | S.tec. Por instalacion de tuberia agua potable       | 500.000     |             |                   |
| 1 4. 03. 03 | ALCANTARILLADO                                       |             | 2.500.000   |                   |
|             | Mantenimiento de alcantarillado                      | 1.000.000   |             |                   |
|             | Conexión y reconeccion servicios de alcantarillado   | 1.000.000   |             |                   |
|             | Vta.materiales y accesorios para redes alcant        | 500.000     |             |                   |
| 1 4. 03. 10 | DE ESPECTACULOS PUBLICOS ORG. POR MUNICIPIOS         |             | 100.000     |                   |
|             | Espectaculos Públicos                                | 100.000     |             |                   |
| 1 4. 03. 99 | OTROS SERVICIOS TECNICOS Y ESPECIALIZADOS            |             | 6.000.000   |                   |
|             | 10% recaudacion de fondos agenos                     | 4.000.000   |             |                   |
|             | No especificados, no tributarios                     | 2.000.000   |             |                   |
| 1 7.        | RENTAS DE INVERSIONES Y MULTAS                       |             |             | 336.500.000       |
| 1 7. 01.    | RENTAS DE INVERSIONES                                |             |             | 25.000.000        |
| 1 7. 01. 99 | Intereses por operaciones financieras                |             | 25.000.000  |                   |
|             | Intereses  | 25.000.000  |             |                   |
| 1 7. 02.    | RENTAS POR ARRENDAMIENTO DE BIENES                   |             |             | 161.000.000       |
| 1 7. 02. 04 | Maquinaria y Equipo                                  |             | 150.000.000 |                   |
|             | Maquinaria y Equipo                                  | 150.000.000 |             |                   |
| 1 7. 02. 06 | Herramientas   |             | 10.000.000  |                   |
|             | Herramientas   | 10.000.000  |             |                   |
| 1 7. 02. 99 | Otros Arrendamientos                                 |             | 1.000.000   |                   |
|             | Otros  | 1.000.000   |             |                   |
| 1 7. 03.    | INTERESES POR MORA                                   |             |             | 150.200.000       |
| 1 7. 03. 01 | Tributarios  |             | 150.000.000 |                   |
|             | Tributarios  | 150.000.000 |             |                   |
| 1 7. 03. 02 | Ordenanzas Municipales                               |             | 200.000     |                   |
|             | Ordenanzas   | 200.000     |             |                   |

| CODIGO      | CUENTAS   | PARCIALES   | PARTIDAS      | VALORES GENERALES |
|-------------|---|---|---------------|-------------------|
| 1 7. 04     | MULTAS  |   |               | 300.000           |
| 1 7. 04 01  | Tributarios<br>Tributarios  | 100.000   | 100.000       |                   |
| 1 7. 04 02  | Infracción a Ordenanzas Tributarias<br>Infracción a Ordenanzas  | 100.000   | 100.000       |                   |
| 1 7. 04 04  | Incumplimiento de Contratos<br>Incumplimiento de Contratos  | 100.000   | 100.000       |                   |
| 1 8.        | TRANSFERENCIAS CORRIENTES   |   |               | 1.683.448.232     |
| 1 8. 01     | TRANSF.CORRIENTES DEL SECTOR PUBLICO  |   |               |                   |
| 1 8. 01 01  | TRANSF.CORRIENTES.OTORGADAS POR ENTIDADES Y FONDOS DEL GOBIERNO QUE TIENEN PRESUPUESTO ESPECIAL.<br><br>Recibidos de FODESEC(retención automática) año 2,000<br>Saldo por recibir 99<br>30% LEY DEL 15% (DISPOSICION TRANSITORIA) | 266.968.303<br>77.431.144<br>1.337.048.785                                | 1.681.448.232 |                   |
| 1 8. 04     | APORTES Y PARTICIPACIONES   |   | 2.000.000     |                   |
| 1 8. 04 07  | DE FONDOS AJENOS  | 2.000.000   |               |                   |
| 1 9.        | OTROS INGRESOS  |   |               | 100.000           |
| 1 9. 01     | GARANTIAS Y FIANZAS   |   | 100.000       |                   |
| 1 9. 01 01  | EJECUCION DE GARANTIAS  | 100.000   |               |                   |
| 2           | INGRESOS DE CAPITAL   |   |               | 5.041.898.832     |
| 2 4.        | VENTA DE ACTIVOS DE LARGA DURACION  |   |               |                   |
| 2 4. 02     | BIENES INMUEBLES Y  |   |               | 5.000.000         |
| 2 4. 02 01  | TERRENOS (DERECHOS DE TIERRAS)  | 5.000.000   | 5.000.000     |                   |
| 2 8.        | TRANSFERENCIAS DE CAPITAL   |   |               |                   |
| 2 8. 01.    | TRANSFERENCIAS DE CAPITAL DEL SECTOR PUBLICO<br>TRANSF. DE CAPITAL OTORG. POR EL GOBIERNO NAC.  |   |               |                   |
| 2 8. 01. 01 | GOBIERNO CENTRAL<br>Fondo de desarr.de la Prov.de Pichincha año 2,000<br>Ley de distribucion del 15% del Pres.<br>Ley de distribucion del 15% del Pres. SALDO 99<br>BONOS 2% DISTRIB. 15% DEL 99<br>DISPOSICION TRANSITORIA       | 300.000.000<br>3.119.780.498<br>683.706.585<br>607.765.851<br>195.780.079 | 4.907.033.013 | 4.907.033.013     |
| 2 8. 01. 02 | ENTIDADES DESCENTRALIZADAS U AUTONOMAS<br>Copefen   | 129.865.819   | 129.865.819   | 129.865.819       |
| 2 8. 01. 08 | EMPRESAS PUBLICAS   | -   |               |                   |

| CODIGO      | CUENTAS                             | PARCIALES            | PARTIDAS             | VALORES GENERALES    |
|-------------|-------------------------------------|----------------------|----------------------|----------------------|
| 3           | INGRESOS DE FINANCIAMIENTO          |                      |                      | 376.632.847          |
| 3 2.        | SALDOS                              |                      |                      | 376.632.847          |
| 3 2. 01.    | SALDOS DE CAJA Y BANCOS             |                      |                      |                      |
| 3 2. 01. 01 | De Fondos de Gobierno Central       |                      | 146.074.222          |                      |
|             | Banco Central del Ecuador           | 82.122.354           |                      |                      |
|             | Banco Central del Ecuador - COPEFEN | 63.951.868           |                      |                      |
| 3 2. 01. 02 | De Fondos de Auto Gestión           |                      | 3.388.703            |                      |
|             | La Previsora                        | 3.388.703            |                      |                      |
| 3 2 01, 03  | ANTICIPOS CONTRACTUALES             |                      | 227.169.922          |                      |
|             | Contratos                           | 97.304.103           |                      |                      |
|             | Copefen                             | 129.865.819          |                      |                      |
|             | <b>TOTAL GENERAL DE INGRESOS</b>    | <b>8.222.342.131</b> | <b>8.222.342.131</b> | <b>8.222.342.131</b> |

Con. Hernán Barahona Proaño

DIRECTOR FINANCIERO DEL I. MUNICIPIO DE PUERTO QUITO

PROYECCION DE INGRESOS PRESUPUESTARIOS  
 INGRESOS EJECUTADOS 1997 - 1999  
 PROYECCION INGRESOSO AÑO 2,000

| CODIGO      | Cuentas  | AÑO 1,997   | AÑO 1,998   | TASA DE | AÑO 1,999   | TASA DE  | TASA DE      | PROYECCION 2,000 |
|-------------|--|-------------|-------------|---------|-------------|----------|--------------|------------------|
|             |  | PARTIDAS    | PARTIDAS    | CRECIM. | PARTIDAS    | CRECIM.  | CRECI. PROM. | PARTIDAS         |
|             | TOTAL RECURSOS PROPIOS CORR-CAPITAL  |             |             |         |             |          |              | 1.125.362.220    |
|             | RECURSOS PROPIOS   | 150.553.569 | 280.900.718 |         | 774.244.301 |          |              | 1.120.362.220    |
| 1 1         | TRIBUTARIOS-impuestos  | 128.835.820 | 141.093.655 |         | 390.337.642 |          |              | 683.262.220      |
| 1 1. 01.    | IMPUESTOS SOBRE RENTAS Y UTILIDADES  | 160.682     | 735.357     |         | 2.926.674   |          |              | 3.500.000        |
| 1 1. 01. 2  | A LAS GANANCIAS DE CAPITAL EN VTA. DE INMUEBLES<br>Imp. A las utilidades en vta.inmuebles urb. | 160.682     | 735.357     | 357,65  | 2.926.674   | 297,99   | 328          | 3.500.000        |
| 1 1. 02.    | IMP. SOBRE LA PROPI Y TRANSFERENCIAS DE DOMINIO<br>A LA PROPIEDAD DE BIENES RAICES             | 101.171.520 | 132.425.298 |         | 298.779.868 |          |              | 624.662.220      |
| 1 1. 02. 1  | PREDIOS URBANOS  | 8.264.923   | 12.072.368  | 46,07   | 23.586.412  | 95,38    | 71           | 36.662.220       |
| 1 1 02. 2   | PREDIOS RUSTICOS   | 79.911.023  | 101.469.254 | 26,98   | 215.991.561 | 112,86   | 70           | 520.000.000      |
| 1 1 02. 3   | A LA INSCRIPCION EN EL REGISTRO DE LA PROPIEDAD  | 1.284.310   | 1.491.153   | 16,11   | 6.044.812   | 305,38   | 161          | 7.500.000        |
| 1 1 02. 6   | TRANSFERENCIAS DE CAPITAL<br>DE ALCABALAS  | 11.711.284  | 17.392.523  | 48,51   | 47.466.944  | 172,92   | 111          | 52.000.000       |
| 1 1 02. 7   | AL PATRIM.NETO PERS.Y DE SOCIEDADES DE CAPITAL<br>A LOS ACTIVOS TOTALES                        | 0           | 0           | 0,00    | 5.690.139   | 0,00     | 0            | 8.500.000        |
| 1 1. 03.    | SOBRE EL CONSUMO DE BIENES Y SERVICIOS   | 440.000     | 270.000     |         | 1.213.000   |          |              | 2.600.000        |
| 1 1. 03. 6  | A LAS COMUNICACIONES   | 0           | 0           | 0,00    | 0           | 0,00     | 0            | 100.000          |
| 1 1. 03. 7  | A los Espectaculos Públicos, casinos y juegos de azar  | 440.000     | 270.000     | -38,64  | 1.213.000   | 349,26   | 155          | 2.500.000        |
| 1 1. 07.    | IMPUESTOS DIVERSOS   | 27.063.618  | 7.663.000   |         | 87.418.100  |          |              | 52.500.000       |
| 1 1. 07. 4  | Impuesto mensual de patentes para desarrollar actividades                                      | 3.219.730   | 7.663.000   | 138,00  | 10.840.000  | 41,46    | 90           | 12.000.000       |
| 1 1. 07. 6  | Contribución sobre el monto de contr. O Estd. Celebrados                                       | 0           | 0           | 0,00    | 0           | 0,00     | 0            | 500.000          |
| 1 1. 07. 7  | A fiscalización  | 23.843.704  | 0           | -100,00 | 70.658.845  | 0,00     | -50          | 35.000.000       |
| 1 1. 07. 8  | Al desposte de ganado y compra - venta de animales   | 0           | 0           | 0,00    | 0           | 0,00     | 0            | 500.000          |
| 1 1. 07. 9  | Sobre Reajuste de precios a Contratistas   | 0           | 0           | 0,00    | 0           | 0,00     | 0            | 1.500.000        |
| 1 1 07. 99  | Otros Impuestos no especificados   | 184         | 0           | -100,00 | 5.919.255   | 0,00     | -50          | 3.000.000        |
| 1           | TASAS Y CONTRIBUCIONES   | 11.319.636  | 13.750.295  |         | 16.934.882  |          |              | 41.400.000       |
| 1 3. 01.    | TASAS GENERALES  | 11.319.636  | 13.750.295  |         | 16.934.882  |          |              | 36.100.000       |
| 1 3. 01. 3  | Ocupación de lugares Públicos  | 0           | 35.500      | 0,00    | 1.276.834   | 3.496,72 | 0            | 4.200.000        |
| 1 3. 01. 6  | Especies Fiscales ( timbres - especies valorad. - impresos y Pub.                              | 3.245.000   | 6.263.000   | 93,00   | 5.625.000   | -10,19   | 41           | 6.200.000        |
| 1 3. 01. 7  | Venta de Bases   | 3.682.460   | 983.910     | -73,28  | 270.153     | -72,54   | -73          | 500.000          |
| 1 3. 01. 11 | Inscripciones , Registros y Matriculas   | 4.093.936   | 0           | -100,00 | 1.540       | 0,00     | -50          | 100.000          |
| 1 3. 01. 12 | Permisos, Licencias, Patentes ( anual)   | 298.240     | 76.880      | -74,22  | 99.330      | 29,20    | -23          | 400.000          |
| 1 3. 01. 14 | Servicio de Camales, faenamieto.   | 0           | 0           | 0,00    | 0           | 0,00     | 0            | 400.000          |
| 1 3. 01. 99 | Tasas Diversas   | 0           | 6.391.005   | 0,00    | 9.662.025   | 51,18    | 0            | 24.300.000       |
| 1 3. 03.    | Tasasa por derechos  |             |             |         |             |          |              | 200.000          |
| 1 3. 03. 14 | Concesiones viales   |             |             |         |             |          |              | 100.000          |
| 1 3. 03. 99 | Otras concesiones  |             |             |         |             |          |              | 100.000          |
| 1 3. 04.    | CONTRIBUCIONES   | 0           | 0           |         | 0           |          |              | 5.100.000        |
| 1 3. 04. 2  | Por Mejoras Urbanas y Rurales  | 0           | 0           | 0,00    | 0           | 0,00     | 0            | 5.100.000        |

| CODIGO      | CUENTAS                                      | AÑO 1,997 | AÑO 1,998  | TASA DE  | AÑO 1,999   | TASA DE | TASA DE      | PROYECCION 2,000 |
|-------------|--|-----------|------------|----------|-------------|---------|--------------|------------------|
|             |  | PARTIDAS  | PARTIDAS   | CRECIM.  | PARTIDAS    | CRECIM. | CRECI. PROM. | PARTIDAS         |
| 1 4.        | VENTA DE BIENES Y SERVICIOS                  | 1.609.785 | 76.409.197 |          | 53.830.348  |         |              | 57.100.000       |
| 1 4. 03.    | VENTAS NO INDUSTRIALES                       | 1.609.785 | 76.409.197 |          | 53.830.348  |         |              | 57.100.000       |
| 1 4. 03. 1  | AGUA POTABLE                                 | 395.839   | 15.457.446 | 3.804,98 | 45.015.246  | 191,22  | 1.998        | 48.500.000       |
| 1 4. 03. 3  | ALCANTARILLADO                               | 112.500   | 0          | -100,00  | 590.000     | 0,00    | 0            | 2.500.000        |
| 1 4. 03. 10 | DE ESPECTACULOS PUBLICOS ORG. POR MUNICIPIOS | 450.050   | 0          | -100,00  | 20.000      | 0,00    | -50          | 100.000          |
| 1 4. 03. 99 | OTROS SERVICIOS TECNICOS Y ESPECIALIZADOS    | 651.386   | 60.951.751 | 9.257,10 | 8.205.102   | -86,54  | 4.585        | 6.000.000        |
| 1 7.        | RENTAS DE INVERSIONES Y MULTAS               | 8.788.328 | 49.647.571 |          | 310.260.431 |         |              | 336.500.000      |
| 1 7. 01.    | RENTAS DE INVERSIONES                        | 6.696.242 | 14.793.609 |          | 23.854.388  |         |              | 25.000.000       |
| 1 7. 01. 99 | Intereses por operaciones financieras        | 6.696.242 | 14.793.609 | 120,92   | 23.854.388  | 61,25   | 91           | 25.000.000       |
| 1 7. 02.    | RENTAS POR ARRENDAMIENTO DE BIENES           | 0         | 0          |          | 144.670.231 |         |              | 161.000.000      |
| 1 7. 02. 4  | Maquinaria y Equipo                          | 0         | 0          | 0,00     | 144.670.231 | 0,00    | 0            | 150.000.000      |
| 1 7. 02. 6  | Herramientas                                 | 0         | 0          | 0,00     | 0           | 0,00    | 0            | 10.000.000       |
| 1 7. 02. 99 | Otros Arrendamientos                         | 0         | 0          | 0,00     | 0           | 0,00    | 0            | 1.000.000        |
| 1 7. 03.    | INTERESES POR MORA                           | 2.092.086 | 34.853.962 |          | 141.659.342 |         |              | 150.200.000      |
| 1 7. 03. 1  | Tributarios                                  | 2.092.086 | 34.853.962 | 1.565,99 | 141.659.342 | 306,44  | 936          | 150.000.000      |
| 1 7. 03. 2  | Ordenanzas Municipales                       | 0         | 0          | 0,00     | 0           | 0,00    | 0            | 200.000          |
| 1 7. 4      | MULTAS                                       | 0         | 0          |          | 76.470      |         |              | 300.000          |
| 1 7. 4 1    | Tributarios                                  | 0         | 0          | 0,00     | 76.470      | 0,00    | 0            | 100.000          |
| 1 7. 4 2    | Infracción a Ordenanzas Tributarias          | 0         | 0          | 0,00     | 0           | 0,00    | 0            | 100.000          |
| 1 7. 4 4    | Incumplimiento de Contratos                  | 0         | 0          | 0,00     | 0           | 0,00    | 0            | 100.000          |
| 1 8. 4      | APORTES Y PARTICIPACIONES                    | 0         | 0          |          | 1.478.134   |         |              | 2.000.000        |
| 1 8. 4 7    | DE FONDOS AJENOS                             | 0         | 0          | 0,00     | 0           | 0,00    | 0            | 2.000.000        |
| 1 9.        | OTROS INGRESOS                               | 0         | 0          |          | 0           |         |              | 100.000          |
| 1 9. 1      | GARANTIAS Y FIANZAS                          | 0         | 0          |          | 0           |         |              | 100.000          |
| 1 9. 1 1    | EJECUCION DE GARANTIAS                       | 0         | 0          | 0,00     | 0           | 0,00    | 0            | 100.000          |
| 2.          | INGRESOS DE CAPITAL                          |           |            |          |             |         |              | 5.000.000        |
| 2 4.        | VENTA DE ACTIVOS DE LARGA DURACION           | 0         | 0          |          | 2.880.998   |         |              | 5.000.000        |
| 2 4. 2      | BIENES INMUEBLES Y                           | 0         | 0          |          | 2.880.998   |         |              | 5.000.000        |
| 2 4. 2 1    | TERRENOS (DERECHOS DE TIERRAS)               | 0         | 0          | 0,00     | 0           |         |              |                  |

I. MUNICIPIO DE PUERTO QUITO  
DIRECCION FINANCIERA

158

8

PREDIOS URBANOS

| AÑO           | EMITIDO |            | COBRADO |            | SALDO |            | % PAGADO |
|---------------|---------|------------|---------|------------|-------|------------|----------|
|               | #       | VALOR      | #       | VALOR      | #     | VALOR      |          |
| 1.997         | 878     | 26.985.866 | 625     | 20.328.903 | 253   | 6.656.963  | 75,33    |
| 1.998         | 885     | 25.264.115 | 556     | 18.029.328 | 329   | 7.234.787  | 71,36    |
| 1.999         | 885     | 25.237.232 | 496     | 15.910.220 | 389   | 9.327.012  | 63,04    |
| 2.000         | 888     | 28.283.665 |         |            | 888   | 28.283.665 | 0,00     |
| TOTAL GENERAL |         |            |         |            |       | 51.502.427 |          |

POLITICA DE RECAUDACION PARA 2,000

|           |     |            |
|-----------|-----|------------|
| AÑO 97    | 90% | 5.991.267  |
| AÑO 98    | 80% | 5.787.830  |
| AÑO 99    | 70% | 6.528.908  |
| AÑO 2,000 | 65% | 18.384.382 |

TOTAL A RECAUDAR 36.692.387

PREDIOS RUSTICOS

| AÑO           | EMITIDO |             | COBRADO |             | SALDO |             | % PAGADO |
|---------------|---------|-------------|---------|-------------|-------|-------------|----------|
|               | #       | VALOR       | #       | VALOR       | #     | VALOR       |          |
| 1.997         | 2.799   | 341.038.240 | 2.010   | 244.483.948 | 789   | 96.554.292  | 71,69    |
| 1.998         | 2.208   | 260.601.177 | 1.279   | 122.139.883 | 929   | 138.461.294 | 46,87    |
| 1.999         | 2.100   | 315.991.825 | 1.034   | 128.547.113 | 1.066 | 187.444.712 | 40,68    |
| 2 *           | 2.345   | 394.989.781 |         |             | 2.345 | 394.989.781 | 0,00     |
| TOTAL GENERAL |         |             |         |             |       | 817.450.079 |          |

POLITICA DE RECAUDACION PARA 2,000

|           |     |             |
|-----------|-----|-------------|
| AÑO 97    | 90% | 86.898.863  |
| AÑO 98    | 80% | 110.769.035 |
| AÑO 99    | 70% | 131.211.298 |
| AÑO 2,000 | 65% | 236.993.869 |

TOTAL A RECAUDAR 565.873.065

\*VALORES ESTIMADOS

## C. APERTURA DE PROGRAMAS Y UNIDADES EJECUTORAS

CONCEPTO

UNIDAD EJECUTORA

### **FUNCION I. SERVICIOS GENERALES**

|             |   |  |
|-------------|---|--|
| PROGRAMA 1. | <p>ADMINISTRACION GENERAL<br/>           ACTIVIDADES COMPRENDIDAS:<br/>           *DIRECCION SUPERIOR</p> <p>*DIRECCION EJECUTIVA<br/>           *SERVICIOS ADMINISTRATIVOS</p> <p>*ASESORIA JURIDICA<br/>           *SERVICIOS</p>   | <p>ALCALDIA</p> <p>CONCEJO, ALCALDE,<br/>           COMISIONES<br/>           ALCALDE<br/>           SECRETARIA G.<br/>           JEFE RR.HH.<br/>           SINDICATURA<br/>           SERVICIOS GENER.</p>   |
| PROGRAMA 2. | <p>ADMINISTRACION FINANCIERA<br/>           ACTIVIDADES COMPRENDIDAS:<br/>           *DIRECCION Y SUPERVISION<br/>           *ASESORIA FINANCIERA<br/>           *AVALUOS Y CATASTROS<br/>           *RENTAS<br/>           *CONTABILIDAD<br/>           *RECAUDACION, PAGOS Y COAC.<br/>           *PROVEEDURIA Y BODEGA</p> | <p>DIR. FINANCIERA</p> <p>DIR. FINANCIERO<br/>           DIR. FINANCIERA<br/>           SEC. AVALUOS Y C.<br/>           SEC. AVALUOS Y C.<br/>           SEC. CONTABILIDAD<br/>           SEC. TESORERIA<br/>           SEC. PROVEEDURIA Y<br/>           BODEGA.</p> |
| PROGRAMA 3. | <p>JUSTICIA, POLICIA Y VIGILANCIA<br/>           ACTIVIDADES COMPRENDIDAS:<br/>           *ADMINISTRACION DE JUSTICIA<br/>           *POLICIA Y VIGILANCIA</p>  | <p>SEC. DE JUSTICIA</p> <p>COMISARIA MUNIC.<br/>           SEC. DE POLICIA Y<br/>           VIGILANCIA</p>   |

### **FUNCION III. SERVICIOS COMUNALES**

|             |  |   |
|-------------|--|---|
| PROGRAMA 2. | <p>HIGIENE AMBIENTAL<br/>           ACTIVIDADES COMPRENDIDAS:<br/>           *ASEO CALLES, PLAZAS, MERCADOS Y DEMAS LUGARES DE USO PUBLICO.<br/>           *INSPECCION DE ALIMENTOS Y MEDICINAS.</p> | <p>COMISARIA MUNIC.</p> <p>COMISARIA MUNIC.</p> <p>COMISARIA MUNIC.</p> |
|-------------|--|---|

*\*INSPECCION DE LUGARES  
PUBLICOS.*

*COMISARIA MUNIC.*

*PROGRAMA 6.*

*OTROS SERVICIOS COMUNALES  
ACTIVIDADES COMPRENDIDAS:*

*DIR. OBRAS PUBLICAS*

*\*DIRECCION Y SUPERVISION*

*DIR. OBRAS PUBLICAS*

*\*MANTENIMIENTO DE MERCADO,  
CAMAL, CEMENTERIOS Y OTROS.*

*DIR. OBRAS PUBLICAS*

*\*EJECUCION DE PROYECTOS*

*DIR. OBRAS PUBLICAS*

*\*MANTENIMIENTO, AMPLIACION,  
DOTACION DEL SERVICIO DE AGUA  
POTABLE, EN ZONAS URBANAS Y  
RURALES.*

*DIR. OBRAS PUBLICAS*

***FUNCION V.            SERVICIOS INCLASIFICABLES***

*PROGRAMA 1.*

*GASTOS COMUNES DE LA ENTIDAD*

*DIR. FINANCIERA*

*PROGRAMA 2.*

*SERVICIO DE LA DEUDA  
INTERESES  
AMORTIZACION.*

*DIR. FINANCIERA*

**FUNCION I. SERVICIOS GENERALES  
PROGRAMA 1. ADMINISTRACION GENERAL**

**DESCRIPCION**

**A. ASPECTOS GENERALES**

*Este programa tiene por objeto a través del Concejo Municipal, el Alcalde, La Administración Municipal y el Gobierno coordinar la consecución de los fines que persigue la Municipalidad, para lo cual desarrollará las siguientes actividades:*

*Al Concejo, de manera especial, le corresponde legislar mediante la expedición de ordenanzas, reglamentos y resoluciones de carácter administrativo y financiero, determinar la política a seguirse y fijar los objetivos en cada una de las ramas propias de la administración Municipal; conocer y aprobar la programación técnica de corto, mediano y largo plazo, elaborada por los departamentos municipales y aprobada por las comisiones respectivas; dirigir el desarrollo físico del Cantón; aprobar el Plan de Obras Locales que interesan al vecindario y la cobertura de necesidades para el Gobierno y Administración Municipal por contrato; y, ejercer las demás atribuciones determinadas por la Ley de Régimen Municipal.*

*Al Alcalde le corresponde la gestión administrativa, para lo cual, y de manera principal, deberá cumplir y hacer cumplir la Constitución, leyes de la República, ordenanzas municipales, reglamentos, acuerdos y resoluciones de Concejo; representar a la Municipalidad junto con el Asesor jurídico; coordinar la acción municipal con las demás entidades públicas y privadas; ejercer los planes y programas de acción aprobadas por el Concejo, dirigir y supervisar las actividades municipales, coordinando y controlando el funcionamiento de los diferentes departamentos administrativos que habrán de ceñirse al sistema de personal adoptado por el Concejo; y, someter a consideración del Concejo, sancionar, promulgar – previo los trámites legales, ordenanzas de presupuesto y las demás ordenanzas, reglamentos, etc. Que convenga al progreso del Cantón.*

*La Asesoría Jurídica representará, junto con el Alcalde, judicial y extrajudicialmente, a la Municipalidad; le corresponderá emitir dictámenes legales, revisión de contratos, informes sobre actos, patrocinar defensas, entablar juicios, preparar resoluciones, y estudiar, organizar y actualizar la legislación que corresponda conocer al Concejo.*

**B. UNIDAD EJECUTORA**

*Concejo, Alcalde, Secretaria General, Personal, Asesoría Jurídica.*

**C. COSTO DEL PROGRAMA**

**S/. 1.221.678.698,00**

**FUNCION I. SERVICIOS GENERALES**  
**PROGRAMA 1. ADMINISTRACION GENERAL**  
**2. RECURSOS DEL PROGRAMA**  
**A. RECURSOS DE PERSONAL**

| <b>CATEGORIAS</b>     | <b>No.<br/>DISP.</b> | <b>SERV.<br/>REQ.</b> | <b>ASIG.<br/>2.000</b> |
|-----------------------|----------------------|-----------------------|------------------------|
| DIRECTIVO             | 1                    | 1                     | 50.400.000             |
| PROFESIONAL UNIV.     | 2                    | 2                     | 50.400.000             |
| ADMINISTRATIVO        | 3                    | 3                     | 24.724.800             |
| DE SERVICIOS          | 1                    | 1                     | 6.423.600              |
| <b>TOTAL A SUELDO</b> | <b>7</b>             | <b>7</b>              | <b>131.948.400</b>     |
| JORNALES PERMANENTES  |                      |                       |                        |
| TOTAL A JORNAL        |                      |                       |                        |
| <b>TOTAL GENERAL</b>  |                      |                       | <b>131.948.400</b>     |

**FUNCION I. SERVICIOS GENERALES**  
**PROGRAMA 1. ADMINISTRACION GENERAL**  
**3. RECURSOS DEL PROGRAMA**  
**A. RECURSOS EN SUMINISTROS Y MATERIALES**

| <b>CONCEPTO</b>                  | <b>ASIG.<br/>2.000</b> |
|----------------------------------|------------------------|
| UTILES DE OFICINA                | 10.000.000             |
| Papel Bond                       | 3.500.000              |
| Papel Copia                      | 1.400.000              |
| Papel - carbón                   | 1.200.000              |
| Cassettes                        | 1.200.000              |
| Material de escritura            | 2.700.000              |
| DIDACTICOS                       | 1.000.000              |
| MATERIAL INPRENTA Y REPRODUCCION | 14.000.000             |
| <b>TOTAL</b>                     | <b>25.000.000</b>      |

**I. MUNICIPALIDAD DEL CANTON PUERTO QUITO**  
**PRESUPUESTO DE GASTOS**  
**PARA EJERCICIO FISCAL 2,000**

163

| CODIGO               |    | CUENTAS   | ASIGNACION PARCIAL | ASIGNACION ANUAL |
|----------------------|----|---|--------------------|------------------|
| FUNCION 1.           |    | SERVICIOS GENERALES   |                    |                  |
| PROGRAMA 1.          |    | 1 ADMINISTRACION GENERAL  |                    |                  |
| 5.                   |    | GASTOS CORRIENTES   |                    | 1.159.678.698    |
| 5, 1.                |    | GASTOS EN EL PERSONAL   |                    |                  |
| 5, 1, 1.             |    | SERVICIOS GENERALES   |                    |                  |
| 5, 1, 1, 1.          |    | ADMINISTRACION GENERAL  |                    |                  |
| 5, 1, 1, 1, 0.       |    | ADMINISTRACION GENERAL  |                    |                  |
| 5, 1, 1, 1, 0, 1.    |    | GASTOS PERSONALES   |                    | 763.909.117      |
| 5, 1, 1, 1, 0, 1, 01 | 01 | REMUNERACIONES BASICAS<br>Sueldo básico                         | 131.948.400        | 131.948.400      |
| 5, 1, 1, 1, 0, 1, 02 | 01 | REMUNERACIONES COMPLEMENTARIAS<br>Subsidio por años de servicio | 90.436.800         | 254.859.140      |
|                      | 02 | Bonificación por responsabilidad                                | 76.015.560         |                  |
|                      | 03 | Décimo tercer sueldo  | 24.866.730         |                  |
|                      | 04 | Décimo cuarto sueldo  | 1.400.000          |                  |
|                      | 05 | Décimo quinto sueldo  | 350.000            |                  |
|                      | 06 | Décimo sexto sueldo   | 7.330.050          |                  |
|                      | 07 | Bonificación complementaria                                     | -                  |                  |
|                      | 09 | Gastos de representación  | 53.760.000         |                  |
|                      | 11 | Estimulo Pecuniario   | 700.000            |                  |
| 5, 1, 1, 1, 0, 1, 03 | 01 | REMUNERACIONES COMPENSATORIAS<br>Residencia                     | 53.760.000         | 74.532.600       |
|                      | 03 | Compensación costo de vida                                      | 20.772.600         |                  |
| 5, 1, 1, 1, 0, 1, 04 | 01 | SUBSIDIOS<br>Subsidio de cargas familiares                      | 300.000            | 16.260.000       |
|                      | 02 | Subsidio de educación   | 960.000            |                  |
|                      | 06 | Vacaciones  | 15.000.000         |                  |
| 5, 1, 1, 1, 0, 1, 05 | 04 | REMUNERACIONES TEMPORALES<br>Encargos y Subrogaciones           | 7.500.000          | 244.730.000      |
|                      | 07 | Honorarios  | 3.000.000          |                  |
|                      | 08 | Dietas  | 233.730.000        |                  |
|                      | 09 | Horas Extraordinarias y Supletorias                             | 500.000            |                  |
| 5, 1, 1, 1, 0, 1, 06 | 01 | APORTES PATRIMONIALES AL IESS<br>Aporte patronal                | 14.712.247         | 39.578.977       |
|                      | 02 | Fondos de Reserva   | 24.866.730         |                  |
| 5, 1, 1, 1, 0, 1, 07 | 99 | INDEMINIZACIONES<br>Otras                                       | 2.000.000          | 2.000.000        |
| 5, 3.                |    | BIENES Y SERVICIOS DE CONSUMO                                   |                    | 395.769.581      |
| 5, 3, 1, 1, 0, 3, 01 | 01 | BASICOS<br>Agua Potable   | 500.000            | 27.620.000       |
|                      | 04 | Energía eléctrica   | 7.000.000          |                  |

| CODIGO               | CUENTAS  | ASIGNACION           | ASIGNACION           |
|----------------------|--|----------------------|----------------------|
|                      |  | PARCIAL              | 164 ANUAL            |
|                      | 05 Telecomunicaciones  | 19.620.000           |                      |
|                      | 06 Correos   | 500.000              |                      |
| 5, 3, 1, 1, 0, 3, 02 | SERVICIOS GENERALES  |                      | 156.829.581          |
|                      | 01 De transporte   | 4.000.000            |                      |
|                      | 02 Fletes y maniobras  | 4.000.000            |                      |
|                      | 04 Impresión Reproducción y Publicaciones                        | 14.000.000           |                      |
|                      | 05 Espectáculos culturales y sociales                            | 48.000.000           |                      |
|                      | 06 Eventos Públicos y Oficiales                                  | 53.829.581           |                      |
|                      | 07 Difusión, informac. y publicidad                              | 33.000.000           |                      |
| 5, 3, 1, 1, 0, 3, 03 | TRASLADOS, INSTALACIONES, VIATICOS Y SUBSIST                     |                      | 89.500.000           |
|                      | 01 Pasajes al Interior   | 4.500.000            |                      |
|                      | 02 Pasajes al Exterior   |                      |                      |
|                      | 03 Viáticos y subsistencias en el país                           | 85.000.000           |                      |
|                      | 04 Viáticos y subsistencias en el exterior                       |                      |                      |
| 5, 3, 1, 1, 0, 3, 04 | INSTALACIONES MANTENIMIENTO Y CONSERVACION                       |                      | 25.000.000           |
|                      | 02 Edificios y Locales   | 5.000.000            |                      |
|                      | 03 Mobiliario  | 3.500.000            |                      |
|                      | 04 Maquinaria y equipo   | 3.500.000            |                      |
|                      | 05 Vehículos   | 12.500.000           |                      |
|                      | 09 Libros y Colecciones  | 500.000              |                      |
| 5, 3, 1, 1, 0, 3, 06 | CONTRATACIONES DE ESTUDIOS E INVESTIGACIONES                     |                      | 24.500.000           |
|                      | 03 Servicio de Capacitación                                      | 4.500.000            |                      |
|                      | 05 Estudios y diseño de proyectos                                | 20.000.000           |                      |
| 5, 3, 1, 1, 0, 3, 08 | BIENES DE USO Y CONSUMO CORRIENTE                                |                      | 49.320.000           |
|                      | 02 Vestuario, Prendas de Protección                              | 4.000.000            |                      |
|                      | 03 Combustibles y lubricantes                                    | 26.000.000           |                      |
|                      | 04 Materiales de Oficina   | 10.000.000           |                      |
|                      | 05 Materiales de Aseo  | 6.000.000            |                      |
|                      | 12 Materiales Didácticos   | 1.000.000            |                      |
|                      | 13 Repuestos y Accesorios  | 2.320.000            |                      |
| 5, 3, 1, 1, 0, 3, 09 | CREDITO POR IMPUESTO AL I.V.A.                                   |                      | 14.000.000           |
|                      | 01 Crédito Fiscal por Comprás                                    | 12.000.000           |                      |
|                      | 99 Otros impuestos, tasas y contribuciones                       | 2.000.000            |                      |
| 5, 7, 1, 1, 0, 7, 04 | GASTOS FINANCIEROS<br>SEGUROS, COSTOS FINANCIEROS Y OTROS GASTOS |                      | 9.000.000            |
|                      | 01 Seguros   | 6.500.000            |                      |
|                      | 06 Costas Judiciales   | 2.500.000            |                      |
| 8                    | GASTOS DE CAPITAL  |                      | 62.000.000           |
| 8, 4,                | ACTIVOS DE LARGA DURACION  |                      | 62.000.000           |
| 8, 4, 1, 1, 0, 4, 01 | BIENES MUEBLES   |                      | 62.000.000           |
|                      | 03 Mobiliario  | 22.000.000           |                      |
|                      | 04 Maquinaria y Equipo   | 10.000.000           |                      |
|                      | 05 Vehículos   | -                    |                      |
|                      | 06 Herramientas  | 5.000.000            |                      |
|                      | 07 Equipos, Sistemas y Paquetes Informáticos                     | 3.000.000            |                      |
|                      | 09 Libros y Colecciones  | 4.000.000            |                      |
|                      | 11 Partes y Repuestos  | 18.000.000           |                      |
|                      | <b>TOTAL DEL PROGRAMA:</b>                                       | <b>1.221.678.698</b> | <b>1.221.678.698</b> |

**FUNCION I. SERVICIOS GENERALES****PROGRAMA 2. ADMINISTRACION FINANCIERA****DESCRIPCION****A. ASPECTOS GENERALES**

*A través de la Dirección Financiera se administrarán las rentas para financiar los gastos e inversiones municipales que contemple el presupuesto municipal.*

*El presupuesto municipal de la entidad, contendrá la programación de los gastos corrientes y de capital con sujeción a las normas y leyes del presupuesto.*

*La Ley Orgánica de Administración y Control, las normas, principios y políticas de contabilidad serán base para los sistemas de Tesorería y Contabilidad municipal. La contabilidad registrará todas las operaciones de patrimonio y presupuesto, y tesorería realizará la percepción, recaudación, depósito y entrega de recursos.*

*La Dirección Financiera prestará colaboración a los departamentos, en especial, la que requiera el Departamento de Obras Públicas para el análisis y evaluación de proyectos municipales.*

*Supervisará el levantamiento de catastros municipales y la expedición de títulos de crédito para el cobro de impuestos, tasas y contribuciones especiales de mejoras; adquirirá los suministros, materiales y bienes muebles para distribuir a los departamentos municipales que los requieren para su funcionamiento; y, además, administrará los inmuebles municipales.*

*Alcanzará los fines que se persiguen a través de las siguientes funciones: Dirección, Supervisión y Control de los Títulos de Crédito, Compendio de Datos Estadísticos, Contabilidad General, Recaudación, Pagos y Bodega.*

**B. UNIDAD EJECUTORA**

*Dirección Financiera, Sección Contabilidad, Sección Avaluos y Catastros, Sección Tesorería y Sección Bodega.*

**C. COSTO DEL PROGRAMA**

S/. 636.982.655,00

**FUNCION I. SERVICIOS GENERALES****PROGRAMA 2. ADMINISTRACION FINANCIERA****2. RECURSOS DEL PROGRAMA****A. RECURSOS DE PERSONAL**

| <b>CATEGORIAS</b>           | <b>No.<br/>DISP.</b> | <b>SERV.<br/>REQ.</b> | <b>ASIG.<br/>2.000</b> |
|-----------------------------|----------------------|-----------------------|------------------------|
| <i>DIRECTIVO</i>            |                      |                       |                        |
| <i>PROFESIONAL UNIV.</i>    | <i>1</i>             | <i>1</i>              | <i>28.800.000</i>      |
| <i>TECNICO MEDIO</i>        | <i>3</i>             | <i>3</i>              | <i>37.572.000</i>      |
| <i>ADMINISTRATIVO</i>       | <i>7</i>             | <i>7</i>              | <i>52.843.200</i>      |
| <i>TOTAL A SUEDO</i>        | <i>11</i>            | <i>11</i>             | <i>119.215.200</i>     |
| <i>JORNALES PERMANENTES</i> |                      |                       |                        |
| <i>TOTAL A JORNAL</i>       |                      |                       |                        |
| <i>TOTAL GENERAL</i>        |                      |                       | <i>119.215.200</i>     |

**I. MUNICIPALIDAD DEL CANTON PUERTO QUITO  
PRESUPUESTO DE GASTOS  
PARA EJERCICIO FISCAL 2,000**

167

11

| CODIGO               | CUENTAS                                    | ASIGNACION PARCIAL | ASIGNACION ANUAL |
|----------------------|--|--------------------|------------------|
| FUNCION 1.           | SERVICIOS GENERALES                        |                    |                  |
| PROGRAMA 1.          | 2 ADMINISTRACION FINANCIERA                |                    |                  |
| 5,                   | GASTOS CORRIENTES                          |                    | 581.482.655      |
| 5, 1,                | GASTOS EN EL PERSONAL                      |                    |                  |
| 5, 1, 1,             | SERVICIOS GENERALES                        |                    |                  |
| 5, 1, 1, 2,          | ADMINISTRACION FINANCIERA                  |                    |                  |
| 5, 1, 1, 2, 0,       | ADMINISTRACION FINANCIERA                  |                    |                  |
| 5, 1, 1, 2, 0, 1,    | GASTOS PERSONALES                          |                    | 348.096.655      |
| 5, 1, 1, 2, 0, 1, 01 | REMUNERACIONES BASICAS                     |                    | 119.215.200      |
| 01                   | Sueldo básico                              | 119.215.200        |                  |
| 5, 1, 1, 2, 0, 1, 02 | SUBGRUPO 2.-REMUNERACIONES COMPLEMENTARIAS |                    | 116.465.220      |
| 01                   | Subsidio por años de servicio              | 538.400            |                  |
| 02                   | Bonificación por responsabilidad           | 59.384.880         |                  |
| 03                   | Décimo tercer sueldo                       | 14.886.540         |                  |
| 04                   | Décimo cuarto sueldo                       | 2.200.000          |                  |
| 05                   | Décimo quinto sueldo                       | 550.000            |                  |
| 06                   | Décimo sexto sueldo                        | 11.405.400         |                  |
| 09                   | Gastos de representación                   | 26.400.000         |                  |
| 11                   | Estímulo Pecuniario                        | 1.100.000          |                  |
| 5, 1, 1, 2, 0, 1, 03 | REMUNERACIONES COMPENSATORIAS              |                    | 57.637.200       |
| 01                   | Residencia                                 | 21.120.000         |                  |
| 03                   | Compensación costo de vida                 | 36.517.200         |                  |
| 5, 1, 1, 2, 0, 1, 04 | SUBSIDIOS                                  |                    | 11.100.000       |
| 01                   | Subsidio de cargas familiares              | 420.000            |                  |
| 02                   | Subsidio de educación                      | 1.680.000          |                  |
| 06                   | Vacaciones                                 | 9.000.000          |                  |
| 1, 1, 2, 0, 1, 05    | REMUNERACIONES TEMPORALES                  |                    | 9.000.000        |
| 01                   | Sueldos                                    | 1.500.000          |                  |
| 04                   | Encargos y Subrogaciones                   | 500.000            |                  |
| 07                   | Honorarios                                 | 3.000.000          |                  |
| 08                   | Dietas                                     | 500.000            |                  |
| 09                   | Horas Extraordinarias y Supletorias        | 2.000.000          |                  |
| 10                   | Servicios Personales por contrato          | 1.500.000          |                  |
| 5, 1, 1, 2, 0, 1, 06 | APORTES PATRIMONIALES AL IESS              |                    | 28.179.035       |
| 01                   | Aporte patronal                            | 13.292.495         |                  |
| 02                   | Fondos de Resereva                         | 14.886.540         |                  |
| 5, 1, 1, 2, 0, 1, 07 | INDEMINIZACIONES                           |                    | 6.500.000        |
| 99                   | Otras                                      | 6.500.000          |                  |

| CODIGO                     | CUENTAS                                      | ASIGNACION<br>PARCIAL 168 | ASIGNACION<br>ANUAL 12 |
|----------------------------|--|---------------------------|------------------------|
| 5, 3,                      | BIENES Y SERVICIOS DE CONSUMO                |                           | 233.386.000            |
| 5, 3, 1, 2, 0, 3, 01       | BASICOS                                      |                           | 7.386.000              |
| 05                         | Telecomunicaciones                           | 6.886.000                 |                        |
| 06                         | Correos                                      | 500.000                   |                        |
| 5, 3, 1, 2, 0, 3, 02       | SERVICIOS GENERALES                          |                           | 16.500.000             |
| 01                         | De transporte                                | 3.000.000                 |                        |
| 02                         | Fletes y maniobras                           | 2.500.000                 |                        |
| 04                         | Impresión Reproducción y Publicaciones       | 11.000.000                |                        |
| 5, 3, 1, 2, 0, 3, 03       | TRASLADOS, INSTALACIONES, VIATICOS Y SUBSIST |                           | 55.500.000             |
| 01                         | Pasajes al Interior                          | 3.500.000                 |                        |
| 03                         | Viáticos y subsistencias en el país          | 52.000.000                |                        |
| 5, 3, 1, 2, 0, 3, 04       | INSTALACIONES MANTENIMIENTO Y CONSERVACION   |                           | 7.500.000              |
| 03                         | Mobiliario                                   | 3.500.000                 |                        |
| 04                         | Maquinaria y equipo                          | 3.500.000                 |                        |
| 09                         | Libros y Colecciones                         | 500.000                   |                        |
| 5, 3, 1, 2, 0, 3, 06       | CONTRATACIONES DE ESTUDIOS E INVESTIGACIONES |                           | 79.000.000             |
| 03                         | Servicio de Capacitación                     | 4.000.000                 |                        |
| 05                         | Estudios y diseño de proyectos               | 75.000.000                |                        |
| 5, 3, 1, 2, 0, 3, 07       | GASTOS EN INFORMATICA                        |                           | 6.500.000              |
| 04                         | Mantenimiento de Sistemas Informáticos       | 6.500.000                 |                        |
| 5, 3, 1, 2, 0, 3, 08       | BIENES DE USO Y CONSUMO CORRIENTE            |                           | 31.500.000             |
| 02                         | Vestuario, Prendas de Protección             | 6.500.000                 |                        |
| 04                         | Materiales de Oficina                        | 14.000.000                |                        |
| 05                         | Materiales de Aseo                           | 7.500.000                 |                        |
| 12                         | Materiales Didácticos                        | 1.000.000                 |                        |
| 13                         | Repuestos y Accesorios                       | 2.500.000                 |                        |
| 5, 3, 1, 1, 0, 3, 09       | CREDITO POR IMPUESTO AL I.V.A.               |                           | 17.500.000             |
| 01                         | Crédito Fiscal por Comprás                   | 15.000.000                |                        |
| 99                         | Otros impuestos, tasas y contribuciones      | 2.500.000                 |                        |
| 7,                         | GASTOS FINANCIEROS                           |                           |                        |
| 7, 1, 2, 0, 7, 04          | SEGUROS, COSTOS FINANCIEROS Y OTROS GASTOS   |                           | 12.000.000             |
| 01                         | Seguros                                      | 4.500.000                 |                        |
| 03                         | Comisiones Bancarias                         | 7.500.000                 |                        |
| 8                          | GASTOS DE CAPITAL                            |                           | 55.500.000             |
| 8, 4,                      | ACTIVOS DE LARGA DURACION                    |                           | 55.500.000             |
| 8, 4, 1, 2, 0, 4, 01       | BIENES MUEBLES                               |                           | 55.500.000             |
| 03                         | Mobiliario                                   | 6.500.000                 |                        |
| 04                         | Maquinaria y Equipo                          | 6.500.000                 |                        |
| 07                         | Equipos, Sistemas y Paquetes Informaticos    | 36.000.000                |                        |
| 09                         | Libros y Colecciones                         | 2.500.000                 |                        |
| 11                         | Partes y Repuestos                           | 4.000.000                 |                        |
| <b>TOTAL DEL PROGRAMA:</b> |  | <b>636.982.655</b>        | <b>636.982.655</b>     |

**FUNCION I. SERVICIOS GENERALES****PROGRAMA 3. JUSTICIA, POLICIA Y VIGILANCIA****DESCRIPCION****A. ASPECTOS GENERALES**

*Este programa tiene como finalidad, cumplir y hacer cumplir de manera específica, normas y disposiciones sobre higiene y salubridad, ornato, obras públicas y uso de ingreso y vía pública, juegos, pesas y medidas, funcionamiento de ventas ambulantes, mercados, propaganda, uso de parques, avenidas, calles y espacios de la ciudad, contenidas en leyes, ordenanzas, reglamentos y resoluciones municipales.*

*Contribuirá en coordinación con el Inspector de Servicios Municipales para la supervisión y mantenimiento de los sistemas de agua potable y alcantarillado, etc.*

*Organizar y dirigir la administración jurisdiccional general.*

*Aplicar las penas correspondientes a los infractores y contraventores de las normas y disposiciones legales.*

*Investigar y establecer las infracciones necesarias dentro del ámbito municipal.*

**B. UNIDAD EJECUTORA**

*Comisaría Municipal.*

**B. COSTO DEL PROGRAMA**

**S/. 130.701.14500**

**FUNCION I. SERVICIOS GENERALES**

**PROGRAMA 3. JUSTICIA, POLICIA Y VIGILANCIA**  
**2. RECURSOS DEL PROGRAMA**

**A. RECURSOS DE PERSONAL**

| <b>CATEGORIAS</b>           | <b>No.<br/>DISP.</b> | <b>SERV.<br/>REQ.</b> | <b>ASIG.<br/>2.000</b> |
|-----------------------------|----------------------|-----------------------|------------------------|
| <i>DIRECTIVO</i>            |                      |                       |                        |
| <i>PROFESIONAL UNIV.</i>    |                      |                       |                        |
| <i>TECNICO MEDIO</i>        |                      |                       |                        |
| <i>ADMINISTRATIVO</i>       | 2                    | 2                     | 15.392.400             |
| <i>DE SERVICIOS</i>         | 2                    | 2                     | 12.847.200             |
| <i>TOTAL A SUEDO</i>        | 4                    | 4                     | 28.239.600             |
| <i>JORNALES PERMANENTES</i> |                      |                       |                        |
| <i>TOTAL A JORNAL</i>       |                      |                       |                        |
| <i>TOTAL GENERAL</i>        |                      |                       | 28.239.600             |

**I. MUNICIPALIDAD DEL CANTON PUERTO QUITO  
PRESUPUESTO DE GASTOS  
PARA EJERCICIO FISCAL 2,000**

121

13

| CODIGO               | CUENTAS                                    | ASIGNACION PARCIAL | ASIGNACION ANUAL |
|----------------------|--|--------------------|------------------|
| FUNCION 1.           | SERVICIOS GENERALES                        |                    |                  |
| PROGRAMA 1.          | 3 JUSTICIA, POLICIA Y VIGILANCIA           |                    |                  |
| 5                    | GASTOS CORRIENTES                          |                    | 117.701.145      |
| 5, 1,                | GASTOS EN EL PERSONAL                      |                    |                  |
| 5, 1, 1,             | SERVICIOS GENERALES                        |                    |                  |
| 5, 1, 1, 3,          | JUSTICIA, POLICIA Y VIGILANCIA             |                    |                  |
| 5, 1, 1, 3, 0,       | JUSTICIA, POLICIA Y VIGILANCIA             |                    |                  |
| 5, 1, 1, 3, 0, 1,    | GASTOS PERSONALES                          |                    | 79.477.145       |
| 5, 1, 1, 3, 0, 1, 01 | REMUNERACIONES BASICAS                     |                    | 28.239.600       |
| 01                   | Sueldo básico                              | 28.239.600         |                  |
| 5, 1, 1, 3, 0, 1, 02 | SUBGRUPO 2.-REMUNERACIONES COMPLEMENTARIAS |                    | 23.079.510       |
| 01                   | Subsidio por años de servicio              |                    |                  |
| 02                   | Bonificación por responsabilidad           | 12.144.240         |                  |
| 03                   | Décimo tercer sueldo                       | 3.365.320          |                  |
| 04                   | Décimo cuarto sueldo                       | 800.000            |                  |
| 05                   | Décimo quinto sueldo                       | 200.000            |                  |
| 06                   | Décimo sexto sueldo                        | 3.529.950          |                  |
| 07                   | Bonificación complementaria                |                    |                  |
| 09                   | Gastos de representación                   | 2.640.000          |                  |
| 11                   | Estímulo Pecuniario                        | 400.000            |                  |
| 5, 1, 1, 3, 0, 1, 03 | REMUNERACIONES COMPENSATORIAS              |                    | 14.544.000       |
| 03                   | Compensación costo de vida                 | 14.544.000         |                  |
| 5, 1, 1, 3, 0, 1, 04 | SUBSIDIOS                                  |                    | 3.600.000        |
| 01                   | Subsidio de cargas familiares              | 960.000            |                  |
| 02                   | Subsidio de educación                      | 2.640.000          |                  |
| 5, 1, 1, 3, 0, 1, 05 | REMUNERACIONES TEMPORALES                  |                    | 2.000.000        |
| 10                   | Servicios Personales por contrato          | 2.000.000          |                  |
| 5, 1, 1, 3, 0, 1, 06 | APORTES PATRIMONIALES AL IESS              |                    | 6.514.035        |
| 01                   | Aporte patronal                            | 3.148.715          |                  |
| 02                   | Fondos de Resereva                         | 3.365.320          |                  |
| 5, 1, 1, 3, 0, 1, 07 | INDEMINIZACIONES                           |                    | 1.500.000        |
| 99                   | Otras                                      | 1.500.000          |                  |
| 5, 3,                | BIENES Y SERVICIOS DE CONSUMO              |                    | 38.224.000       |
| 5, 3, 1, 3, 0, 3, 01 | BASICOS                                    |                    | 4.124.000        |
| 05                   | Telecomunicaciones                         | 3.924.000          |                  |
| 06                   | Correos                                    | 200.000            |                  |

| CODIGO                     | CUENTAS                                      | ASIGNACION         |                    |
|----------------------------|--|--------------------|--------------------|
|                            |  | PARCIAL            | ANUAL              |
|                            |  |                    | 172 74             |
| 5, 3, 1, 3, 0, 3, 02       | SERVICIOS GENERALES                          |                    | 7.000.000          |
|                            | 01 De transporte                             | 2.000.000          |                    |
|                            | 02 Fletes y maniobras                        | 3.500.000          |                    |
|                            | 04 Impresión Reproducción y Publicaciones    | 1.500.000          |                    |
| 5, 3, 1, 3, 0, 3, 03       | TRASLADOS, INSTALACIONES, VIATICOS Y SUBSIST |                    | 11.200.000         |
|                            | 01 Pasajes al Interior                       | 1.200.000          |                    |
|                            | 03 Viáticos y subsistencias en el país       | 10.000.000         |                    |
| 5, 3, 1, 3, 0, 3, 04       | INSTALACIONES MANTENIMIENTO Y CONSERVACION   |                    | 500.000            |
|                            | 03 Mobiliario                                | 200.000            |                    |
|                            | 04 Maquinaria y equipo                       | 200.000            |                    |
|                            | 09 Libros y Colecciones                      | 100.000            |                    |
| 5, 3, 1, 3, 0, 3, 06       | CONTRATACIONES DE ESTUDIOS E INVESTIGACIONES |                    | 1.000.000          |
|                            | 03 Servicio de Capacitación                  | 1.000.000          |                    |
| 5, 3, 1, 3, 0, 3, 08       | BIENES DE USO Y CONSUMO CORRIENTE            |                    | 10.400.000         |
|                            | 02 Vestuario, Prendas de Protección          | 2.500.000          |                    |
|                            | 03 Combustibles y lubricantes                | 1.500.000          |                    |
|                            | 04 Materiales de Oficina                     | 3.000.000          |                    |
|                            | 05 Materiales de Aseo                        | 2.200.000          |                    |
|                            | 12 Materiales Didácticos                     | 1.000.000          |                    |
|                            | 13 Repuestos y Accesorios                    | 200.000            |                    |
| 5, 3, 1, 1, 0, 3, 09       | CREDITO POR IMPUESTO AL I.V.A.               |                    | 4.000.000          |
|                            | 01 Crédito Fiscal por Comprás                | 3.500.000          |                    |
|                            | 99 Otros impuestos, tasas y contribuciones   | 500.000            |                    |
| 8                          | GASTOS DE CAPITAL                            |                    | 13.000.000         |
| 8, 4,                      | ACTIVOS DE LARGA DURACION                    |                    | 13.000.000         |
| 8, 4, 1, 3, 0, 4, 01,      | BIENES MUEBLES                               |                    | 13.000.000         |
|                            | 03 Mobiliario                                | 5.000.000          |                    |
|                            | 04 Maquinaria y Equipo                       | 5.000.000          |                    |
|                            | 11 Partes y Repuestos                        | 3.000.000          |                    |
| <b>TOTAL DEL PROGRAMA:</b> |  | <b>130.701.145</b> | <b>130.701.145</b> |

**FUNCION III. SERVICIOS COMUNALES****PROGRAMA 2. HIGIENE AMBIENTAL****DESCRIPCION****A. ASPECTOS GENERALES**

*Este programa tiene como objetivo realizar el control de las condiciones de salud que prestan los bares, restaurantes, residenciales, hoteles, etc., con el propósito de precautelar un buen servicio a los residentes en el Cantón y fundamentalmente a los turistas que nos visitan constantemente.*

*En este programa es necesario un profesional, quien será el responsable de hacer cumplir todas las normas y reglamentos que se encuentran determinados en la Ley de Régimen Municipal y en las ordenanzas que dicte el Concejo, en coordinación con el Comisario Municipal.*

**B. UNIDAD EJECUTORA**

*Comisaría Municipal.*

**C. COSTO DEL PROGRAMA**

**S/. 187.223.660,00**

**FUNCION III. SERVICIOS COMUNALES**

**PROGRAMA 2. HIGIENE AMBIENTAL**

**3. RECURSOS DEL PROGRAMA**

**A. RECURSOS DE PERSONAL**

| <b>CATEGORIAS</b>           | <b>No.<br/>DISP.</b> | <b>SERV.<br/>REQ.</b> | <b>ASIG.<br/>2.000</b> |
|-----------------------------|----------------------|-----------------------|------------------------|
| <i>DIRECTIVO</i>            |                      |                       |                        |
| <i>PROFESIONAL UNIV.</i>    |                      |                       |                        |
| <i>TECNICO MEDIO</i>        |                      |                       |                        |
| <i>ADMINISTRATIVO</i>       |                      |                       |                        |
| <i>DE SERVICIOS</i>         |                      |                       |                        |
| <i>TOTAL A SUEDO</i>        |                      |                       |                        |
| <i>JORNALES PERMANENTES</i> | 6                    | 6                     | 17.064.000             |
| <i>TOTAL A JORNAL</i>       |                      |                       | 17.064.000             |
| <i>TOTAL GENERAL</i>        |                      |                       | 17.064.000             |

**I. MUNICIPALIDAD DEL CANTON PUERTO QUITO**  
**PRESUPUESTO DE GASTOS**  
**PARA EJERCICIO FISCAL 2,000**

175

15

| CODIGO               | CUENTAS                                      | ASIGNACION PARCIAL | ASIGNACION ANUAL |
|----------------------|--|--------------------|------------------|
| FUNCION III          | SERVICIOS COMUNALES                          |                    |                  |
| PROGRAMA 1.          | 5 HIGIENE AMBIENTAL                          |                    |                  |
| 5,                   | GASTOS CORRIENTES                            |                    | 182.223.660      |
| 5, 1,                | GASTO EN PERSONAL                            |                    |                  |
| 5, 1, 3,             | SERVICIOS COMUNALES                          |                    |                  |
| 5, 1, 3, 5,          | HIGIENE AMBIENTAL                            |                    |                  |
| 5, 1, 3, 5, 0,       | HIGIENE AMBIENTAL                            |                    |                  |
| 5, 1, 3, 5, 0, 1,    | GASTOS PERSONALES                            |                    | 109.623.660      |
| 5, 1, 3, 5, 0, 1, 01 | REMUNERACIONES BASICAS                       |                    | 17.064.000       |
| 02                   | Salario básico                               | 17.064.000         |                  |
| 5, 1, 3, 5, 0, 1, 02 | SUBGRUPO 2.-REMUNERACIONES COMPLEMENTARIAS   |                    | 55.959.000       |
| 01                   | Subsidio por años de servicio                | -                  |                  |
| 03                   | Décimo tercer sueldo                         | 1.422.000          |                  |
| 04                   | Décimo cuarto sueldo                         | 1.200.000          |                  |
| 05                   | Décimo quinto sueldo                         | 300.000            |                  |
| 06                   | Décimo sexto sueldo                          | 2.133.000          |                  |
| 07                   | Bonificación complementaria                  | 50.904.000         |                  |
| 5, 1, 3, 5, 0, 1, 03 | REMUNERACIONES COMPENSATORIAS                |                    | 21.816.000       |
| 03                   | Compensación costo de vida                   | 21.816.000         |                  |
| 5, 1, 3, 5, 0, 1, 04 | SUBSIDIOS                                    |                    | 2.460.000        |
| 01                   | Subsidio de cargas familiares                | 1.020.000          |                  |
| 02                   | Subsidio de educación                        | 1.440.000          |                  |
| 5, 1, 3, 5, 0, 1, 05 | REMUNERACIONES TEMPORALES                    |                    | 7.500.000        |
| 03                   | Jornales                                     | 7.500.000          |                  |
| 5, 1, 3, 5, 0, 1, 06 | APORTES PATRIMONIALES AL IESS                |                    | 3.324.660        |
| 01                   | Aporte patronal                              | 1.902.636          |                  |
| 02                   | Fondos de Resereva                           | 1.422.024          |                  |
| 5, 1, 3, 5, 0, 1, 07 | INDEMINIZACIONES                             |                    | 1.500.000        |
| 99                   | Otras  | 1.500.000          |                  |
| 5, 3, 3, 5, 0,       | BIENES Y SERVICIOS DE CONSUMO                |                    | 72.600.000       |
| 5, 3, 3, 5, 0, 3, 02 | SERVICIOS GENERALES                          |                    | 41.400.000       |
| 01                   | De transporte                                | 600.000            |                  |
| 02                   | Fletes y maniobras                           | 40.800.000         |                  |
| 5, 3, 3, 5, 0, 3, 04 | INSTALACIONES MANTENIMIENTO Y CONSERVACION   |                    | 500.000          |
| 03                   | Mobiliario                                   | 250.000            |                  |
| 04                   | Maquinaria y equipo                          | 250.000            |                  |
| 5, 3, 3, 5, 0, 3, 06 | CONTRATACIONES DE ESTUDIOS E INVESTIGACIONES |                    | 2.500.000        |
| 03                   | Servicio de Capacitación                     | 2.500.000          |                  |

| CODIGO               | CUENTAS   | ASIGNACION         |                    |
|----------------------|---|--------------------|--------------------|
|                      |   | PARCIAL            | ANUAL              |
| 5, 3, 3, 5, 0, 3, 08 | BIENES DE USO Y CONSUMO CORRIENTE                   |                    | 25.600.000         |
|                      | 02 Vestuario, Prendas de Protección                 | 4.500.000          |                    |
|                      | 03 Combustibles y lubricantes                       | 5.000.000          |                    |
|                      | 04 Materiales de Oficina                            | 500.000            |                    |
|                      | 05 Materiales de Aseo                               | 7.000.000          |                    |
|                      | 06 Herramientas                                     | 4.000.000          |                    |
|                      | 11 Materiales de Construcción, Eléctricos, Plomería | 3.000.000          |                    |
|                      | 12 Materiales Didácticos                            | 100.000            |                    |
|                      | 13 Repuestos y Accesorios                           | 1.500.000          |                    |
| 5, 3, 1, 1, 0, 3, 09 | CREDITO POR IMPUESTO AL I.V.A.                      |                    | 2.600.000          |
|                      | 01 Crédito Fiscal por Comprás                       | 2.500.000          |                    |
|                      | 99 Otros impuestos, tasas y contribuciones          | 100.000            |                    |
| 8                    | GASTOS DE CAPITAL                                   |                    | 5.000.000          |
| 8, 4,                | ACTIVOS DE LARGA DURACION                           |                    | 5.000.000          |
| 8, 4, 3, 5, 0, 4, 01 | BIENES MUEBLES                                      |                    | 5.000.000          |
|                      | 03 Mobiliario                                       | 2.500.000          |                    |
|                      | 04 Maquinaria y Equipo                              | 2.500.000          |                    |
|                      | <b>TOTAL DEL PROGRAMA:</b>                          | <b>187.223.660</b> | <b>187.223.660</b> |

### **FUNCION III. SERVICIOS COMUNALES**

#### **PROGRAMA 6. OTROS SERVICIOS COMUNALES**

##### **DESCRIPCION**

###### **A. ASPECTOS GENERALES**

*En el presente programa se concentran los estudios, las construcciones, ejecución de los planes y programas elaborados por el Departamento de Obras Públicas, y aprobadas por el Concejo. Se trata de incentivar la ejecución de los proyectos de inversión, los mismos que estarán debidamente fiscalizados por personal idóneo y contratados dentro de las normas legales con terceras personas.*

*Contará también con una Sección de Planificación encargada al Asistente de Dicha Dirección, el que se encargará de preparar un catastro de obras prioritarias, a la vez, que planificará las estrategias por cumplir para llevar a la conclusión de las obras, y que se cubra la mayor cantidad y las más urgentes y prioritarias necesidades de la población del cantón.*

*Para la ejecución de obras precisa contratar profesionales, los que además de justificar el compromiso, deben llenar ciertos requisitos legales.*

*Es decir, en este programa se estructura la obra física necesaria para que la Municipalidad entregue a los residentes del Cantón los servicios adecuados para el diario convivir.*

###### **B. UNIDAD EJECUTORA**

*Departamento de Obras Públicas.*

###### **C. COSTO DEL PROGRAMA**

**S/. 5.729.755.973,00**

**FUNCION III. SERVICIOS COMUNALES****PROGRAMA 6. OTROS SERVICIOS COMUNALES****4. RECURSOS DEL PROGRAMA****A. RECURSOS DE PERSONAL**

| <b>CATEGORIAS</b>                      | <b>No.<br/>DISP.</b> | <b>SERV.<br/>REQ.</b> | <b>ASIG.<br/>2.000</b> |
|--|----------------------|-----------------------|------------------------|
| <i>DIRECTIVO</i>                       |                      |                       |                        |
| <i>PROFESIONAL UNIV.</i>               | 2                    | 2                     | 49.030.968             |
| <i>TECNICO MEDIO</i>                   | 1                    | 1                     | 8.484.000              |
| <i>ADMINISTRATIVO<br/>DE SERVICIOS</i> | 1                    | 1                     | 6.908.400              |
| <i>TOTAL A SUEDO</i>                   | 4                    | 4                     | 64.423.368             |
| <i>JORNALES PERMANENTES</i>            | 29                   | 29                    | 115.056.000            |
| <i>TOTAL A JORNAL</i>                  |                      |                       | 115.056.000            |
| <i>TOTAL GENERAL</i>                   |                      |                       | 179.479.368            |

**I. MUNICIPALIDAD DEL CANTON PUERTO QUITO  
PRESUPUESTO DE GASTOS  
PARA EJERCICIO FISCAL 2,000**

179 (17)

| CODIGO               |    | CUENTAS                                    | ASIGNACION PARCIAL | ASIGNACION ANUAL |
|----------------------|----|--|--------------------|------------------|
| FUNCION III          |    | SERVICIOS COMUNALES                        |                    |                  |
| PROGRAMA 1.          |    | 6 OTROS SERVICIOS COMUNALES                |                    |                  |
| 5,                   |    | GASTOS CORRIENTES                          |                    | 210.569.555      |
| 5, 1,                |    | GASTOS EN PERSONAL                         |                    |                  |
| 5, 1, 3,             |    | SERVICIOS COMUNALES                        |                    |                  |
| 5, 1, 3, 6,          |    | OTROS SERVICIOS COMUNALES                  |                    |                  |
| 5, 1, 3, 6, 0,       |    | OTROS SERVICIOS COMUNALES                  |                    |                  |
| 5, 1, 3, 6, 0, 1,    |    | GASTOS PERSONALES                          |                    | 111.059.555      |
| 5, 1, 3, 6, 0, 1, 01 |    | REMUNERACIONES BASICAS                     |                    | 32.211.684       |
|                      | 01 | Sueldo Básico                              | 32.211.684         |                  |
| 1, 3, 6, 0, 1, 02    |    | SUBGRUPO 2.-REMUNERACIONES COMPLEMENTARIAS |                    | 42.328.845       |
|                      | 01 | Subsidio por años de servicio              | 5.059.200          |                  |
|                      | 02 | Bonificación por Responsabilidad           | 17.706.196         |                  |
|                      | 03 | Décimo tercer sueldo                       | 4.581.424          |                  |
|                      | 04 | Décimo cuarto sueldo                       | 400.000            |                  |
|                      | 05 | Décimo quinto sueldo                       | 100.000            |                  |
|                      | 06 | Décimo sexto sueldo                        | 2.162.025          |                  |
|                      | 09 | Gastos de Representación                   | 12.120.000         |                  |
|                      | 11 | Estímulo Pecuniario                        | 200.000            |                  |
| 5, 1, 3, 6, 0, 1, 03 |    | REMUNERACIONES COMPENSATORIAS              |                    | 16.896.000       |
|                      | 01 | Residencia                                 | 10.800.000         |                  |
|                      | 03 | Compensación costo de vida                 | 6.096.000          |                  |
| 5, 1, 3, 6, 0, 1, 04 |    | SUBSIDIOS                                  |                    | 3.950.000        |
|                      | 01 | Subsidio de cargas familiares              | 90.000             |                  |
|                      | 02 | Subsidio de educación                      | 360.000            |                  |
|                      | 06 | Vacaciones                                 | 3.500.000          |                  |
| 5, 1, 3, 6, 0, 1, 05 |    | REMUNERACIONES TEMPORALES                  |                    | 6.500.000        |
|                      | 04 | Encargos y Subrogaciones                   | 500.000            |                  |
|                      | 07 | Honorarios                                 | 3.500.000          |                  |
|                      | 08 | Dietas                                     | 500.000            |                  |
|                      | 09 | Horas Extraordinarias y Supletorias        | 1.000.000          |                  |
|                      | 10 | Servicios Personales por contrato          | 1.000.000          |                  |
| 5, 1, 3, 6, 0, 1, 06 |    | APORTES PATRIMONIALES AL IESS              |                    | 8.173.027        |
|                      | 01 | Aporte patronal                            | 3.591.603          |                  |
|                      | 02 | Fondos de Resereva                         | 4.581.424          |                  |
| 5, 1, 3, 6, 0, 1, 07 |    | INDEMINIZACIONES                           |                    | 1.000.000        |
|                      | 99 | Otras                                      | 1.000.000          |                  |

| CODIGO               | CUENTAS   | ASIGNACION PARCIAL | ASIGNACION ANUAL |
|----------------------|---|--------------------|------------------|
| 5, 3,                | BIENES Y SERVICIOS DE CONSUMO                       |                    | 99.510.000       |
| 5, 3, 3, 6, 0, 3, 01 | BASICOS   |                    | 11.010.000       |
|                      | 04 Energía eléctrica                                | 1.000.000          |                  |
|                      | 05 Telecomunicaciones                               | 9.810.000          |                  |
|                      | 06 Correos  | 200.000            |                  |
| 5, 3, 3, 6, 0, 3, 02 | SERVICIOS GENERALES                                 |                    | 10.000.000       |
|                      | 01 De transporte                                    | 3.000.000          |                  |
|                      | 02 Fletes y maniobras                               | 3.000.000          |                  |
|                      | 04 Impresión Reproducción y Publicaciones           | 4.000.000          |                  |
| 5, 3, 3, 6, 0, 3, 03 | TRASLADOS, INSTALACIONES, VIATICOS Y SUBSIST        |                    | 27.000.000       |
|                      | 01 Pasajes al Interior                              | 2.000.000          |                  |
|                      | 03 Viáticos y subsistencias en el pais              | 25.000.000         |                  |
| 5, 3, 3, 6, 0, 3, 04 | INSTALACIONES MANTENIMIENTO Y CONSERVACION          |                    | 8.000.000        |
|                      | 02 Edificios y Locales                              | 1.500.000          |                  |
|                      | 03 Mobiliario                                       | 2.500.000          |                  |
|                      | 04 Maquinaria y equipo                              | 2.500.000          |                  |
|                      | 05 Vehiculos  | 1.000.000          |                  |
|                      | 09 Libros y Colecciones                             | 500.000            |                  |
| 5, 3, 3, 6, 0, 3, 06 | CONTRATACIONES DE ESTUDIOS E INVESTIGACIONES        |                    | 3.000.000        |
|                      | 03 Servicio de Capacitación                         | 3.000.000          |                  |
| 5, 3, 3, 6, 0, 3, 07 | GASTOS EN INFORMATICA                               |                    | 3.500.000        |
|                      | 04 Mantenimiento de Sistemas Informáticos           | 3.500.000          |                  |
| 5, 3, 3, 6, 0, 3, 08 | BIENES DE USO Y CONSUMO CORRIENTE                   |                    | 30.000.000       |
|                      | 02 Vestuario, Prendas de Protección                 | 2.500.000          |                  |
|                      | 03 Combustibles y lubricantes                       | 7.000.000          |                  |
|                      | 04 Materiales de Oficina                            | 7.500.000          |                  |
|                      | 05 Materiales de Aseo                               | 3.500.000          |                  |
|                      | 06 Herramientas                                     | 3.500.000          |                  |
|                      | 11 Materiales de Construcción, Eléctricos, Plomería | 3.000.000          |                  |
|                      | 13 Repuestos y Accesorios                           | 3.000.000          |                  |
| 3, 1, 1, 0, 3, 09    | CREDITO POR IMPUESTO AL I.V.A.                      |                    | 7.000.000        |
|                      | 01 Crédito Fiscal por Comprás                       | 6.500.000          |                  |
|                      | 99 Otros impuestos, tasas y contribuciones          | 500.000            |                  |
| 7                    | GASTOS DE INVERSION                                 |                    | 5.110.385.469    |
| 7, 1,                | GASTOS PERSONALES                                   |                    | 644.302.355      |
| 7, 1, 3, 6, 0, 1, 01 | REMUNERACIONES BASICAS                              |                    | 147.795.684      |
|                      | 01 Sueldo básico                                    | 32.211.684         |                  |
|                      | 02 Salario básico                                   | 115.584.000        |                  |
| 7, 1, 3, 6, 0, 1, 02 | SUBGRUPO 2.-REMUNERACIONES COMPLEMENTARIAS          |                    | 319.619.845      |
|                      | 01 Subsidio por años de servicio                    | 5.059.200          |                  |
|                      | 02 Bonificación por Responsabilidad                 | 17.706.196         |                  |
|                      | 03 Décimo tercer sueldo                             | 14.213.424         |                  |
|                      | 04 Décimo cuarto sueldo                             | 6.200.000          |                  |
|                      | 05 Décimo quinto sueldo                             | 1.550.000          |                  |

| CODIGO               | CUENTAS                                      | ASIGNACION PARCIAL | 18/ ASIGNACION ANUAL |
|----------------------|--|--------------------|----------------------|
|                      | 06 Décimo sexto sueldo                       | 16.535.025         |                      |
|                      | 07 Bonificación complementaria               | 246.036.000        |                      |
|                      | 09 Gastos de Representación                  | 12.120.000         |                      |
|                      | 11 Estímulo Pecuniario                       | 200.000            |                      |
| 7, 1, 3, 6, 0, 1, 03 | REMUNERACIONES COMPENSATORIAS                |                    | 121.188.600          |
|                      | 01 Residencia                                | 10.800.000         |                      |
|                      | 03 Compensación costo de vida                | 110.388.600        |                      |
| 7, 1, 3, 6, 0, 1, 04 | SUBSIDIOS                                    |                    | 18.390.000           |
|                      | 01 Subsidio de cargas familiares             | 5.010.000          |                      |
|                      | 02 Subsidio de educación                     | 11.880.000         |                      |
|                      | 06 Vacaciones                                | 1.500.000          |                      |
| 7, 1, 3, 6, 0, 1, 05 | REMUNERACIONES TEMPORALES                    |                    | 4.500.000            |
|                      | 09 Horas Extraordinarias y Supletorias       | 2.500.000          |                      |
|                      | 10 Servicios Personales por contrato         | 2.000.000          |                      |
| 7, 1, 3, 6, 0, 1, 06 | APORTES PATRIMONIALES AL IESS                |                    | 30.808.227           |
|                      | 01 Aporte patronal                           | 16.594.803         |                      |
|                      | 02 Fondo de Reserva                          | 14.213.424         |                      |
| 7, 1, 3, 6, 0, 1, 07 | INDEMINIZACIONES                             |                    | 2.000.000            |
|                      | 99 Otras                                     | 2.000.000          |                      |
| 7, 3,                | BIENES Y SERVICIOS DE CONSUMO                |                    | 258.553.713          |
| 7, 3, 3, 6, 0, 3, 03 | TRASLADOS, INSTALACIONES, VIATICOS Y SUBSIST |                    | 12.500.000           |
|                      | 01 Pasajes al Interior                       | 2.500.000          |                      |
|                      | 03 Viáticos y subsistencias en el país       | 10.000.000         |                      |
| 7, 3, 3, 6, 0, 3, 06 | CONTRATACIONES DE ESTUDIOS E INVESTIGACIONES |                    | 221.494.940          |
|                      | 03 Servicio de Capacitación                  | 2.000.000          |                      |
|                      | 05 Estudio y Diseño de Proyectos             | 219.494.940        |                      |
| 7, 3, 3, 6, 0, 3, 08 | BIENES DE USO Y CONSUMO CORRIENTE            |                    | 7.500.000            |
|                      | 02 Vestuario, Prendas de Protección          | 7.500.000          |                      |
| 3, 1, 1, 0, 3, 09    | CREDITO POR IMPUESTO AL I.V.A.               |                    | 17.058.773           |
|                      | 01 Crédito Fiscal por Comprás                | 16.558.773         |                      |
|                      | 99 Otros impuestos, tasas y contribuciones   | 500.000            |                      |
| 7, 5,                | OBRAS PUBLICAS                               |                    | 4.207.529.401        |
| 7, 5, 3, 6, 0, 5, 01 | OBRAS DE INFRAESTRUCTURA                     |                    | 4.099.529.401        |
|                      | 01 De Agua Potable                           | 112.000.000        |                      |
|                      | 02 De Riego y Manejo de Aguas                | -                  |                      |
|                      | 03 Alcantarillado                            | -                  |                      |
|                      | 04 De Urbanización y Embellecimiento         | 410.000.000        |                      |
|                      | 05 Obras Públicas de Transporte y Vías       | 1.756.009.401      |                      |
|                      | 06 Obras Públicas para Telecomunicaciones    | -                  |                      |
|                      | 07 Construcciones y Edificaciones            | 1.137.520.000      |                      |
|                      | 08 Hospitales y Centros de Asistencia Social | 450.000.000        |                      |
|                      | 99 Otras                                     | 234.000.000        |                      |

| CODIGO                     | CUENTAS  | ASIGNACION PARCIAL   | ASIGNACION ANUAL     |
|----------------------------|--|----------------------|----------------------|
| 7, 5, 3, 6, 0, 5, 04       | OBRAS EN LINEAS, REDES E INSTALACIONES ELECTRICAS    |                      | 78.000.000           |
| 01                         | Líneas, Redes e Instalaciones Electricas             | 78.000.000           |                      |
| 7, 5, 3, 6, 0, 5, 05       | MANTENIMIENTO Y REPARACIONES                         |                      | 30.000.000           |
| 01                         | Obras de Infraestructura                             | 20.000.000           |                      |
| 04                         | En Obras de Lineas, Redes e Instalaciones Eléctricas | 10.000.000           |                      |
| 8                          | GASTOS DE CAPITAL                                    |                      | 408.800.949          |
| 8, 4,                      | ACTIVOS DE LARGA DURACION                            |                      | 408.800.949          |
| 8, 4, 3, 6, 0, 4, 01       | BIENES MUEBLES                                       |                      | 268.000.949          |
| 03                         | Mobiliario   | 7.500.000            |                      |
| 04                         | Maquinaria y Equipo                                  | 5.000.000            |                      |
| 06                         | Herramientas   | 5.000.000            |                      |
| 09                         | Libros y Colecciones                                 | 3.000.000            |                      |
| 11                         | Partes y Repuestos                                   | 247.500.949          |                      |
| 8, 4, 3, 6, 0, 4, 02       | BIENES INMUEBLES Y SEMOVIENTES                       |                      | 75.000.000           |
| 01                         | Terrenos   | 75.000.000           |                      |
| 8, 4, 3, 6, 0, 4, 03       | EXPROPIACION DE BIENES                               |                      | 65.800.000           |
| 01                         | Terrenos   | 65.800.000           |                      |
| <b>TOTAL DEL PROGRAMA:</b> |  | <b>5.729.755.973</b> | <b>5.729.755.973</b> |

**I. MUNICIPIO DE PUERTO QUITO**  
**AUXILIAR DE OBRAS**  
**PARA EL EJERCICIO FISCAL DEL AÑO 2,000**

PARTIDA: 7.5.3.6.0.5.01.01

DE AGUA POTABLE

| NO.          | OBRA  | COSTO         | V. TOTAL              | OBSERVACIONES |
|--------------|---|---------------|-----------------------|---------------|
| 1            | PERFORACION DE POZO DE AGUA RCTO. NUEVA ESPERANZA- BUENOS AIRES | 22.000.000,00 | 22.000.000,00         |               |
| 2            | AMPLIACION REDES DE AGUA POTABLE DE PUERTO QUITO                | 90.000.000,00 | 90.000.000,00         |               |
| <b>TOTAL</b> |   |               | <b>112.000.000,00</b> |               |

PARTIDA: 7.5.3.6.0.5.01.04

DE URBANIZACION Y EMBELLECIMIENTO

| NO.          | OBRA   | COSTO          | V. TOTAL              | OBSERVACIONES |
|--------------|--|----------------|-----------------------|---------------|
| 1            | ACER. Y BORDIL. RCTO. LA ABUNDANCIA-         | 400.000.000,00 | 400.000.000,00        | FASE I        |
| 2            | CONSTRUCCION ESCALINATAS RCTO. LA ABUNDANCIA | 10.000.000,00  | 10.000.000,00         |               |
| <b>TOTAL</b> |  |                | <b>410.000.000,00</b> |               |

**I. MUNICIPIO DE PUERTO QUITO**  
**AUXILIAR DE OBRAS**  
**PARA EL EJERCICIO FISCAL DEL AÑO 2,000**

**PARTIDA: 7.5.3.6.0.5.01.05**

**DE TRANSPORTE Y VIAS**

| NO.          | OBRA   | COSTO          | V. TOTAL                | OBSERVACIONES |
|--------------|--|----------------|-------------------------|---------------|
| 1            | ESTRIBOS PARA PUENTE RCTO. TIERRA SANTA  | 43.000.000,00  | 43.000.000,00           |               |
| 2            | LASTRADO CAMINO VECINAL PUEBLO NUEVO- BOSQUE DE ORO 2-1 (I ETAPA) l= 4 Km  | 350.000.000,00 | 350.000.000,00          | FASE I        |
| 3            | LASTRADO VIA CABUYAL-SAN ANTONIO DEL SILANCHE L= 2,5 KM  | 250.000.000,00 | 250.000.000,00          | FASE I        |
| 4            | 1 ALCANTARILLAS EN LA VÍA CUMANDA  | 48.000.000,00  | 48.000.000,00           |               |
| 5            | ALCANTARILLA DE CAJON ENTRADA A LA NUEVA PUERTO QUITO  | 90.000.000,00  | 90.000.000,00           |               |
| 6            | TERMINACION MURO GAVIONES PUENTE LA SUCIA  | 70.000.000,00  | 70.000.000,00           |               |
| 7            | MUROS DE HORMIGON PARA PUENTE EN LA  | 47.000.000,00  | 47.000.000,00           |               |
| 8            | LASTRADO CAMINO VECINAL RCTO. SILANCHE COOP. MARISCAL SUCRE L= 2 KM  | 200.000.000,00 | 200.000.000,00          | FASE I        |
| 9            | RELASTRADO CAMINO VECINAL PIEDRA VAPOR PUERTO QUITO  | 150.000.000,00 | 150.000.000,00          | FASE I        |
| 10           | MANTENIMIENTO DE LA RED VIAL EXISTENTE   | 156.009.401,00 | 156.009.401,00          |               |
| 11           | RELASTRADO CAMINOS VECINALES COPEFEN TATALA-PROV. UNIDAS<br>PUERTO QUITO- EL ACHIOTE<br>PUERTO QUITO- LAS DELICIAS | 260.000.000,00 | 260.000.000,00          | LIQUIDACIONES |
| 12           | RELASTRADO CAMINO VECINAL MOP PUERTO QUITO-CABUYAL   | 85.000.000,00  | 85.000.000,00           | LIQUIDACIONES |
| 13           | ALCANTARILLA DE TUBOS RCTO. 3 DE ENERO   | 7.000.000,00   | 7.000.000,00            |               |
| <b>TOTAL</b> |  |                | <b>1.756.009.401,00</b> |               |

I. MUNICIPIO DE PUERTO QUITO  
AUXILIAR DE OBRAS  
PARA EL EJERCICIO FISCAL DEL AÑO 2,000

PARTIDA: 7.5.3.6.0.5.01.07

CONSTRUCCIONES Y EDIFICACIONES

| NO.          | OBRA  | COSTO          | V. TOTAL                | OBSERVACIONES |
|--------------|---|----------------|-------------------------|---------------|
| 1            | CERRAMIENTO CASA MUNICIPAL  | 20.000.000,00  | 20.000.000,00           |               |
| 2            | GALPON TALLER MUNICIPAL   | 60.000.000,00  | 60.000.000,00           |               |
| 3            | 2 OFICINAS PLANTA ALTA BLOQUE NO. 2 DE LA CASA MUNICIPAL              | 42.000.000,00  | 42.000.000,00           |               |
|              | CAMAL MUNICIPAL PARA PUERTO QUITO                                     | 250.000.000,00 | 250.000.000,00          | FASE I        |
| 5            | TERMINACION KIOSCOS MERCADO II ETAPA                                  | 155.000.000,00 | 155.000.000,00          |               |
| 6            | CONSTRUCCION DEL RECINTO FERIAL                                       | 300.000.000,00 | 300.000.000,00          | FASE I        |
| 7            | TERMINACION AULA ESCOLAR RCTO. VALLE EL PELIGRO                       | 23.520.000,00  | 23.520.000,00           |               |
| 8            | AULA ESCOLAR SIMON BOLIVAR  | 100.000.000,00 | 100.000.000,00          |               |
| 9            | CONSTRUCCION VIVIENDA PARA PROFESORES RCTO. LOS DOS RÍOS(TERMINACION) | 7.000.000,00   | 7.000.000,00            |               |
| 10           | CONSTRUCCION CASA COMUNAL COOP. LA PALESTINA                          | 35.000.000,00  | 35.000.000,00           |               |
| 11           | CANCHA DE USO MULTIPLE RCTO. BNOS. AIRES                              | 30.000.000,00  | 30.000.000,00           |               |
| 12           | CONST. AULA ESCOLAR RCTO. SAN JOSE                                    | 90.000.000,00  | 90.000.000,00           |               |
| 13           | CUBIERTA JARDIN DE INFANTES PTO. QUITO                                | 25.000.000,00  | 25.000.000,00           |               |
| <b>TOTAL</b> |   |                | <b>1.137.520.000,00</b> |               |

**I. MUNICIPIO DE PUERTO QUITO**  
**AUXILIAR DE OBRAS**  
**PARA EL EJERCICIO FISCAL DEL AÑO 2,000**

PARTIDA: 7.5.3.6.0.5.01.08

HOSPITALES

| NO. | OBRA  | COSTO          | V. TOTAL              | OBSERVACIONES |
|-----|---|----------------|-----------------------|---------------|
| 1   | HOSPITALES Y CENTROS DE ASISTENCIA SOCIAL<br>PUERTO QUITO | 450.000.000,00 | 450.000.000,00        | FASE I        |
|     | <b>TOTAL</b>  |                | <b>450.000.000,00</b> |               |

PARTIDA: 7.5.3.6.0.5.01.99

OTRAS

| NO. | OBRA  | COSTO         | V. TOTAL              | OBSERVACIONES |
|-----|---|---------------|-----------------------|---------------|
| 1   | 20 LETRINAS SANITARIAS PARA ESCUELAS                            | 8.000.000,00  | 160.000.000,00        | FASE I        |
| 2   | COMPRA DE MAQUINA PARA FABRICAR BLOQUES                         | 31.000.000,00 | 31.000.000,00         |               |
| 3   | MATERIALES PARA REPARACIONES DE CONS-<br>TRUCCIONES EN RECINTOS | 43.000.000,00 | 43.000.000,00         |               |
|     | <b>TOTAL</b>  |               | <b>234.000.000,00</b> |               |

187

**I. MUNICIPIO DE PUERTO QUITO**  
**AUXILIAR DE OBRAS**  
**PARA EL EJERCICIO FISCAL DEL AÑO 2,000**

**PARTIDA: 7.5.3.6.0.5.04.01**

**LINEAS Y REDES**

| <b>NO.</b>   | <b>OBRA</b>                            | <b>COSTO</b>  | <b>V. TOTAL</b>      | <b>OBSERVACIONES</b> |
|--------------|--|---------------|----------------------|----------------------|
| 1            | ELECTRIFICACION EL NEGRITO (GARANTIAS) | 8.000.000,00  | 8.000.000,00         |                      |
| 2            | ELECTRIFICACION RUTA 2-UNION GANADERA  | 70.000.000,00 | 70.000.000,00        |                      |
| <b>TOTAL</b> |  |               | <b>78.000.000,00</b> |                      |

**FUNCIÓN V. SERVICIOS INCLASIFICABLES**

**PROGRAMA 1. GASTOS COMUNES DE LA ENTIDAD Y SERVICIO DE LA DEUDA**

**DESCRIPCIÓN**

**A. ASPECTOS GENERALES**

*A través de este programa básicamente se asignan recursos para cumplir con aportes inherentes a la institución derivados de la Ley, como es el caso de los aportes a la Contraloría General del Estado, AME, Defensa Nacional, Consorcio de Municipalidades de Pichincha, etc; y deudas pequeñas por concepto de liquidaciones del personal, y otras pendientes de pago, y los gastos que signifiquen efectivizar los bonos que se recibirán del Estado..*

**B. UNIDAD EJECUTORA**

*Dirección Financiera.*

**C. COSTO DEL PROGRAMA**

*S/. 316.000.000,00*

**I. MUNICIPALIDAD DEL CANTON PUERTO QUITO  
PRESUPUESTO DE GASTOS  
PARA EJERCICIO FISCAL 2,000**

189

21

| CODIGO                     |    | CUENTAS                                       | ASIGNACION PARCIAL | ASIGNACION ANUAL   |
|----------------------------|----|---|--------------------|--------------------|
| FUNCION V                  |    | SERVICIOS INCLASIFICABLES                     |                    |                    |
| PROGRAMA                   |    | 07 GASTOS COMUNES DE LA ENTIDAD Y SERV. DEUDA |                    |                    |
| 9,                         |    | APLICACIÓN DE FINANCIAMIENTO                  |                    | 316.000.000        |
| 9, 7,                      |    | DEUDA PUBLICA                                 |                    |                    |
| 9, 7, 5,                   |    | SERVICIOS INCLASIFICABLES                     |                    |                    |
| 9, 7, 5, 7,                |    | GASTOS COMUNES DE LA ENTIDAD Y SERV. DEUDA    |                    |                    |
| 9, 7, 5, 7, 0,             |    | GASTOS COMUNES DE LA ENTIDAD Y SERV. DEUDA    |                    |                    |
| 1,                         |    | AMORTIZACIÓN DEUDA PUBLICA                    |                    |                    |
| 01,                        |    | Amortización de Títulos y Valores             |                    | 250.000.000        |
| 02                         |    | Bonos del Estado                              | 250.000.000        |                    |
| 9,                         | 2, | SALDOS  |                    | 66.000.000         |
| 2, 02                      |    | SALDOS POR PAGAR PENDIENTES                   |                    | 66.000.000         |
| 01                         |    | De Cuentas por Pagar                          | 15.000.000         |                    |
|                            |    | Liquidaciones-Pagos al Personal, otros        |                    |                    |
| 02                         |    | Netos por Depósitos de Terceros               | 51.000.000         |                    |
|                            |    | Contraloría-JDN-Consorcio, otros              |                    |                    |
| <b>TOTAL DEL PROGRAMA:</b> |    |   | <b>316.000.000</b> | <b>316.000.000</b> |

TOTAL GENERAL PROGRAMAS  
INGRESOS PRESUPUESTARIOS

8.222.342.131  
8.222.342.131

Ec. Hernán Barahona Proaño  
DIRECTOR FINANCIERO

**I. MUNICIPIO DE PUERTO QUITO**  
**CLASIFICACION DE LOS INGRESOS**  
**AL PRESUPUESTO 2,000**

| <b>INGRESOS</b>                       | <b>VALORES EN<br/>SUCRES</b> |
|---------------------------------------|------------------------------|
| I.- INGRESOS ORDINARIOS               | 7.710.843.465                |
| A.- DE LIBRE DISPOSICION              | 2.803.810.452                |
| 1.- De Recaudacion Directa            | 1.120.362.220                |
| Impuestos                             | 679.762.220                  |
| Tasas                                 | 91.200.000                   |
| Contribuciones Especiales de mejoras  | 5.100.000                    |
| Rentas Patrimoniales                  | 7.700.000                    |
| Ingresos varios                       | 336.600.000                  |
| 2.- De Participacion y Transferencia  | 1.683.448.232                |
| FODESEC retencion automatica 2,000    | 266.968.303                  |
| SALDO 99                              | 77.431.144                   |
| 30% DE LEY 15%                        | 1.337.048.785                |
| Otros                                 | 2.000.000                    |
| B.- CON DESTINO ESPECIFICO            | 4.907.033.013                |
| Fondo de Desarrollo Provincial        | 300.000.000                  |
| LEY DEL 15% 2,000                     | 3.119.780.498                |
| LEY DEL 15% 99 SALDO                  | 683.706.585                  |
| BONOS 2% DISTRIB 15% DEL 99           | 607.765.851                  |
| DISPOSICION TRANSITORIA               | 195.780.079                  |
| 2.- INGRESOS EXTRAORDINARIOS          | 134.865.819                  |
| Copefen                               | 129.865.819                  |
| Venta de Activos                      | 5.000.000                    |
| Emprestitos                           |                              |
| 3.- SALDO INICIAL DE CAJA + ANTICIPOS | 376.632.847                  |
| caja - bancos                         | 149.462.925                  |
| Anticipos contractuales               | 227.169.922                  |
| TOTAL DE INGRESOS                     | 8.222.342.131                |
| Ingresos fondos ajenos                | -                            |
| TOTAL GENERAL.                        | 8.222.342.131                |

**I. MUNICIPIO DE PUERTO QUITO  
RESUMEN PRESUPUESTO DE GASTOS  
PARA EJERCICIO FISCAL 2,000**

| CLASIFICACION ECON.<br>FUNCION/PROG.   | GASTOS CORRIENTES    |                          | GASTOS DE CAPITAL  |                      |                      | SERVICIO DEUDA PUBLICA | TOTAL DE GASTOS      |
|--|----------------------|--------------------------|--------------------|----------------------|----------------------|------------------------|----------------------|
|  | GASTOS PERSONALES    | BIENES Y SERV DE CONSUMO | GASTOS DE CAPITAL  | GASTOS DE INVERSION  | SUBTOTAL             |                        |                      |
| FUNCION I. SERVICIOS GENERALES         | 1.191.482.917        | 667.379.581              | 130.500.000        | 0                    | 130.500.000          | 0                      | 1.989.362.498        |
| PROG.1. Administracion General         | 763.909.117          | 395.769.581              | 62.000.000         |                      | 62.000.000           |                        | 1.221.678.698        |
| PROG.2. Administracion Financiera      | 348.096.655          | 233.386.000              | 55.500.000         |                      | 55.500.000           |                        | 636.982.655          |
| PROG.3. Justicia, Policia y Vigilancia | 79.477.145           | 38.224.000               | 13.000.000         |                      | 13.000.000           |                        | 130.701.145          |
| FUNCION III. SERVICIOS COMUNALES       | 220.683.215          | 172.110.000              | 413.800.949        | 5.110.385.469        | 5.524.186.418        | 0                      | 5.916.979.633        |
| PROG.1. Planif. Urbana y rural         | 0                    | 0                        | 0                  | 0                    | 0                    | 0                      | 0                    |
| PROG.2. Higiene Ambiental              | 109.623.660          | 72.600.000               | 5.000.000          |                      | 5.000.000            |                        | 187.223.660          |
| PROG.6. Otros Servicios comunales      | 111.059.555          | 99.510.000               | 408.800.949        | 5.110.385.469        | 5.519.186.418        |                        | 5.729.755.973        |
| FUNCION V. SERV. INCLASIFICABLES       | 0                    | 0                        | 0                  | 0                    | 0                    | 316.000.000            | 316.000.000          |
| PROG.2. Servicio de la Deuda           |                      |                          |                    |                      |                      | 316.000.000            | 316.000.000          |
| <b>TOTAL</b>                           | <b>1.412.166.132</b> | <b>839.489.581</b>       | <b>544.300.949</b> | <b>5.110.385.469</b> | <b>5.654.686.418</b> | <b>316.000.000</b>     | <b>8.222.342.131</b> |
| %                                      | 17,17                | 10,21                    | 6,62               | 62,15                | 68,77                | 3,84                   | 100,00               |

INGRESOS CORRIENTES 2.803.810.452  
INCLUIDO 30% LEY DEL 15%

INGRESOS CORRIENTES 2.803.810.452  
GASTOS CORRIENTES (incluye deuda pública) 2.567.655.713  
SALDO 236.154.739

Ec. Hernán Barahona Proaño  
DIRECTOR FINANCIERO

I. MUNICIPALIDAD DEL CANTON PUERTO QUITO  
DISTRIBUTIVO DE SUELDOS  
PARA PRESUPUESTO 2.000

192

26

| PARTIDA           | DENOMINACION DEL CARGO                     | No. DE PUESTOS | No. DE MESES | TIPO DE RENTA MES | TOTAL RENTA MES | ASIGNACION ANUAL |
|-------------------|--|----------------|--------------|-------------------|-----------------|------------------|
|                   | FUNCION I. SERVICIOS GENERALES             |                |              |                   |                 |                  |
| 5,1,1,1,0,1,01,01 | PROGRAMA 1.- ADMINISTRACION GENERAL        |                |              |                   |                 | 131.948.400      |
|                   | ALCALDIA                                   |                |              |                   |                 |                  |
|                   | Alcalde del Concejo Municipal              | 1              | 12           | 4.200.000         | 4.200.000       | 50.400.000       |
|                   | Oficinista 2                               | 1              | 12           | 575.700           | 575.700         | 6.908.400        |
|                   | SINDICATURA                                |                |              |                   |                 |                  |
|                   | Procurador Sindico Municipal               | 1              | 12           | 2.400.000         | 2.400.000       | 28.800.000       |
|                   | Oficinista 2                               | 1              | 12           | 575.700           | 575.700         | 6.908.400        |
|                   | SECRETARIA GENERAL                         |                |              |                   |                 |                  |
|                   | Secretaria del Concejo Municipal 1         | 1              | 12           | 1.800.000         | 1.800.000       | 21.600.000       |
|                   | Jefe de Recursos Humanos                   | 1              | 12           | 909.000           | 560.000         | 10.908.000       |
|                   | Conserje - mensajero                       | 1              | 12           | 535.300           | 535.300         | 6.423.600        |
| 5,1,1,2,0,1,01,01 | PROGRAMA II. ADMINISTRACION FINANCIERA     |                |              |                   |                 | 119.215.200      |
|                   | DIRECCION FINANCIERA                       |                |              |                   |                 |                  |
|                   | Director Financiero Municipal              | 1              | 12           | 2.400.000         | 2.400.000       | 28.800.000       |
|                   | CONTABILIDAD                               |                |              |                   |                 |                  |
|                   | Contador General 1                         | 1              | 12           | 1.111.000         | 1.111.000       | 13.332.000       |
|                   | Auxiliares de Contabilidad                 | 2              | 12           | 606.000           | 1.212.000       | 14.544.000       |
|                   | AVALUOS Y CATASTROS                        |                |              |                   |                 |                  |
|                   | Jefe de Avaluos y Catastros                | 1              | 12           | 909.000           | 909.000         | 10.908.000       |
|                   | Asistente de Avalúos y C. / Rentas         | 1              | 12           | 606.000           | 606.000         | 7.272.000        |
|                   | TESORERIA                                  |                |              |                   |                 |                  |
|                   | Tesorero Municipal 1                       | 1              | 12           | 1.111.000         | 1.111.000       | 13.332.000       |
|                   | Asistente de Tesorería                     | 1              | 12           | 606.000           | 606.000         | 7.272.000        |
|                   | Recaudador                                 | 1              | 12           | 636.300           | 636.300         | 7.635.600        |
|                   | PROVEEDURIA Y BODEGA                       |                |              |                   |                 |                  |
|                   | Guardalmacen                               | 1              | 12           | 707.000           | 707.000         | 8.484.000        |
|                   | Proveedor                                  | 1              | 12           | 636.300           | 636.300         | 7.635.600        |
| 5,1,1,3,0,1,01,01 | PROGRAMA 3.- JUSTICIA POLICIA Y VIGILANCIA |                |              |                   |                 | 28.239.600       |
|                   | COMISARIA                                  |                |              |                   |                 |                  |
|                   | Comisario Municipal 1                      | 1              | 12           | 707.000           | 707.000         | 8.484.000        |
|                   | Oficinista 2                               | 1              | 12           | 575.700           | 575.700         | 6.908.400        |
|                   | POLICIA                                    |                |              |                   |                 |                  |
|                   | Policia Municipal                          | 2              | 12           | 535.300           | 1.070.600       | 12.847.200       |
| 5,1,3,6,0,1,01,01 | FUNCION III.- SERVICIOS COMUNALES          |                |              |                   |                 | 64.423.368       |
|                   | PROGRAMA 6.- OTROS SERVICIOS COMUNALES     |                |              |                   |                 |                  |
|                   | OBRAS PUBLICAS                             |                |              |                   |                 |                  |
|                   | Director de Obras Publicas Municipales 3   | 1              | 12           | 2.400.000         | 2.400.000       | 28.800.000       |
|                   | Asistente OO.PP.MM. / J. PLANIFICACION (E) | 1              | 12           | 1.685.914         | 1.685.914       | 20.230.968       |
|                   | Topografo                                  | 1              | 12           | 707.000           | 707.000         | 8.484.000        |
|                   | Oficinista 2                               | 1              | 12           | 575.700           | 575.700         | 6.908.400        |
|                   | TOTAL SUELDOS                              | 26             |              |                   |                 | 343.826.568      |

I. MUNICIPALIDAD DEL CANTON PUERTO QUITO  
DISTRIBUTIVO DE JORNALES  
PARA PRESUPUESTO 2.000

| PARTIDA           | DENOMINACION DEL CARGO                | No. DE JORNALES | No. DE DIAS | TIPO DE JORNAL DIARIO | TOTAL DE JORNAL | ASIGNACION ANUAL |
|-------------------|---------------------------------------|-----------------|-------------|-----------------------|-----------------|------------------|
|                   | FUNCION III. SERVICIOS COMUNALES      |                 |             |                       |                 |                  |
| 5,1,3,5,0,1,01,02 | PROGRAMA 2.-HIGIENE AMBIENTAL         |                 |             |                       |                 | 17.064.000       |
|                   | ASEO DE CALLES                        |                 |             |                       |                 |                  |
|                   | Jornaleros                            | 1               | 365         | 7.956                 | 7.956           | 2.904.000        |
|                   | Peón                                  | 1               | 365         | 7.759                 | 7.759           | 2.832.000        |
|                   | BATERIAS SANITARIAS                   |                 |             |                       |                 |                  |
|                   | Jornaleros                            | 4               | 365         | 7.759                 | 31.036          | 11.328.000       |
|                   | FUNCION III. SERVICIOS COMUNALES      |                 |             |                       |                 |                  |
| 7,1,3,6,0,1,01,02 | PROGRAMA 6. OTROS SERVICIOS COMUNALES |                 |             |                       |                 | 115.056.000      |
|                   | AGUA POTABLE                          |                 |             |                       |                 |                  |
|                   | Gasfitero                             | 2               | 365         | 7.956                 | 15.912          | 5.808.000        |
|                   | OTROS SERVICIOS                       |                 |             |                       |                 |                  |
|                   | Cadenero                              | 1               | 365         | 7.956                 | 7.956           | 2.904.000        |
|                   | M. Albañil                            | 3               | 365         | 7.956                 | 23.868          | 8.712.000        |
|                   | Peón OO.PP.MM.                        | 9               | 365         | 7.759                 | 69.830          | 25.488.000       |
|                   | Chofer TIPO E                         | 5               | 365         | 13.151                | 65.753          | 24.000.000       |
|                   | Operadores                            | 3               | 365         | 18.082                | 54.247          | 19.800.000       |
|                   | A. Operador                           | 1               | 365         | 9.205                 | 9.205,48        | 3.360.000        |
|                   | Jefe de Mecanicos                     | 1               | 365         | 27.945                | 27.945,21       | 10.200.000       |
|                   | Mecanico automotriz                   | 1               | 365         | 11.047                | 11.047          | 4.032.000        |
|                   | Maestro Soldador                      | 1               | 365         | 11.047                | 11.047          | 4.032.000        |
|                   | Guardianes                            | 2               | 365         | 9.205                 | 18.411          | 6.720.000        |
|                   | TOTAL DE JORNALES                     | 35              |             |                       |                 | 132.120.000      |

# I. MUNICIPIO DE PUERTO QUITO ORGANIGRAMA ESTRUCTURAL

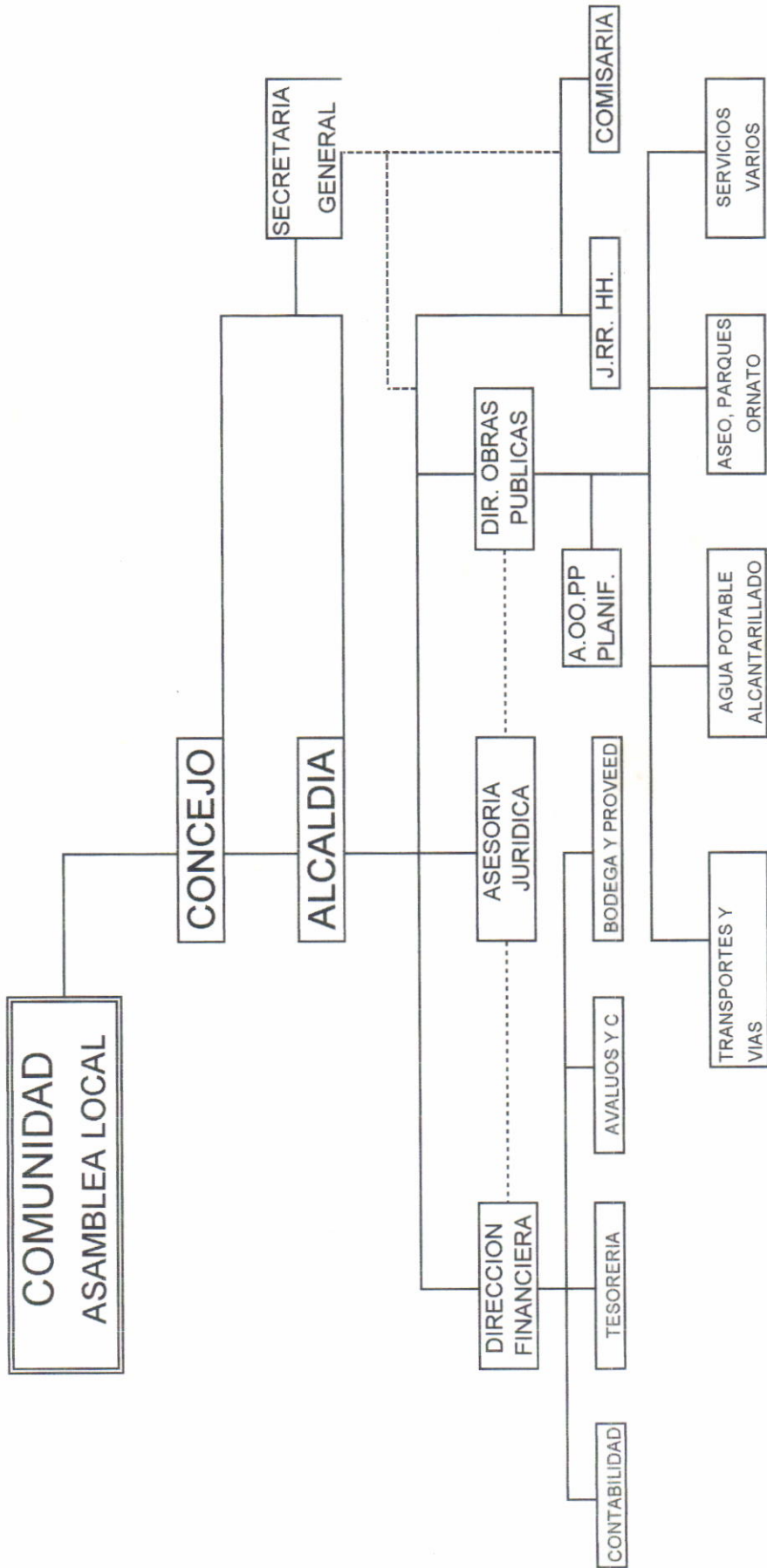

**I. MUNICIPIO DE PUERTO QUITO  
RESUMEN PRESUPUESTO DE GASTOS  
PARA EJERCICIO FISCAL 2,000**

| CLASIFICACION ECON.<br>FUNCION/PROG.   | GASTOS CORRIENTES |                          | GASTOS DE CAPITAL |                   |                     | SERVICIO DEUDA PUBLICA | TOTAL DE GASTOS |               |
|--|-------------------|--------------------------|-------------------|-------------------|---------------------|------------------------|-----------------|---------------|
|  | GASTOS PERSONALES | BIENES Y SERV DE CONSUMO | SUBTOTAL          | GASTOS DE CAPITAL | GASTOS DE INVERSION |                        |                 | SUBTOTAL      |
| FUNCION I. SERVICIOS GENERALES         | 1.191.482.917     | 667.379.581              | 1.858.862.498     | 130.500.000       | 0                   | 130.500.000            | 0               | 1.989.362.498 |
| PROG.1. Administracion General         | 763.909.117       | 395.769.581              | 1.159.678.698     | 62.000.000        |                     | 62.000.000             |                 | 1.221.678.698 |
| PROG.2. Administracion Financiera      | 348.096.655       | 233.386.000              | 581.482.655       | 55.500.000        |                     | 55.500.000             |                 | 636.982.655   |
| PROG.3. Justicia, Policia y Vigilancia | 79.477.145        | 38.224.000               | 117.701.145       | 13.000.000        |                     | 13.000.000             |                 | 130.701.145   |
| FUNCION III. SERVICIOS COMUNALES       | 220.947.216       | 172.110.000              | 393.057.216       | 413.800.949       | 5.110.121.469       | 5.523.922.418          | 0               | 5.916.979.634 |
| PROG.1. Planif. Urbana y rural         | 0                 | 0                        | 0                 | 0                 | 0                   | 0                      | 0               | 0             |
| PROG.2. Higiene Ambiental              | 109.623.660       | 72.600.000               | 182.223.660       | 5.000.000         |                     | 5.000.000              |                 | 187.223.660   |
| PROG.6. Otros Servicios comunales      | 111.323.556       | 99.510.000               | 210.833.556       | 408.800.949       | 5.110.121.469       | 5.518.922.418          |                 | 5.729.755.974 |
| FUNCION V. SERV. INCLASIFICABLES       | 0                 | 0                        | 0                 | 0                 | 0                   | 0                      | 316.000.000     | 316.000.000   |
| PROG.2. Servicio de la Deuda           |                   |                          |                   |                   |                     |                        | 316.000.000     | 316.000.000   |
| TOTAL                                  | 1.412.430.133     | 839.489.581              | 2.251.919.714     | 544.300.949       | 5.110.121.469       | 5.654.422.418          | 316.000.000     | 8.222.342.132 |
| %                                      | 17,18             | 10,21                    | 27,39             | 6,62              | 62,15               | 68,77                  | 3,84            | 100,00        |

INGRESOS CORRIENTES 2.803.810.452  
INCLUIDO 30% LEY DEL 15%

INGRESOS CORRIENTES 2.803.810.452  
GASTOS CORRIENTES (incluye deuda pública) 2.567.919.714  
SALDO 235.890.738

Ec. Hernán Barahona Proaño  
DIRECTOR FINANCIERO

## CONCLUSIONES DEL FINANCIAMIENTO.-

*La programación de Ingresos se efectuó en un escenario pesimista, en vista de la poca experiencia que tiene esta Municipalidad, al igual los ingresos que provienen de transferencias son tomados de información del Ministerio de Finanzas y de proyecciones de la AME – Quito. Buscando para este período, lograr la mayor cantidad de recursos propios, reduciendo la morosidad especialmente en los títulos de crédito urbanos y rústicos, y también queremos crear una cultura tributaria de autosostenimiento.*

*En SUMA los ingresos presupuestados suman los S/. 8.222.342.131,00; de los cuales los de libre Disposición son de S/. 2.803.810.452,00; los con destino específico son de: 4.907.033.013,00; los extraordinarios son de 134.865.819,00; y los saldos son de S/. 376.632.847,00.*

*En lo que a gastos se refiere no se han incrementado los sueldos en 5% a los empleados que ganaban un básico de más de S/. 1.000.000,00; y un 10% a los que ganaban menos de S/. 1.000.000,00; como lo dispone la Resolución del CONADES 006, del 26 de noviembre de 1.999, y publicada en el Registro Oficial del 30 de diciembre. Con resolución 007 del mismo mes y año y publicado en el mismo registro oficial, se crea el bono de comisariato, el que tampoco podemos acogerlos.*

*Por otro lado, para los trabajadores con resolución del CONADES 019 del 24 de diciembre de 1.999, y publicada en el Registro Oficial 351 del 31 de diciembre de 1.999 se incrementa la Bonificación Complementaria a S/: 8.400.000,00 al año; se revisan los básicos de los choferes, operadores y mecánicos; y se incluyen como empleados a los señores que estaban en calidad de trabajadores ocasionales, con el básico de ley, según suplemento No. 152, publicado en el Registro Oficial del 19 de Marzo de 1.999..*

*Por ello los gastos Corrientes ascienden a S/. 2.251.919.713; los Gastos de Capital ascienden a S/. 5.654.686.418,00; y para Deuda Pública S/. 316.000.000,00.*

*En conclusión vemos que los gastos corrientes están cubiertos con los ingresos de libre disposición más parte del 30% de la distribución del 15% que para este ejercicio económico lo permite la Ley; publicada en el Registro Oficial 318 del 15 de noviembre de 1.999. Hay que resaltar que los valores adeudados por el Estado de las asignaciones del año 1.999, tanto de la distribución del 15%, como de FODESEC R.A. están destinadas para cubrir gastos de capital.*

**CONCLUSIONES DEL FINANCIAMIENTO.-**

*La programación de Ingresos se efectuó en un escenario pesimista, en vista de la poca experiencia que tiene esta Municipalidad, al igual los ingresos que provienen de transferencias son tomados de información del Ministerio de Finanzas y de proyecciones de la AME – Quito. Buscando para este periodo, lograr la mayor cantidad de recursos propios, reduciendo la morosidad especialmente en los títulos de crédito urbanos y rústicos, y también queremos crear una cultura tributaria de autosostenimiento.*

*En SUMA los ingresos presupuestados suman los S/. 8.222.342.131,00; de los cuales los de libre Disposición son de S/. 2.803.810.452,00; los con destino específico son de: 4.907.033.013,00; los extraordinarios son de 134.865.819,00; y los saldos son de S/. 376.632.847,00.*

*En lo que a gastos se refiere no se han incrementado los sueldos en 5% a los empleados que ganaban un básico de más de S/. 1.000.000,00; y un 10% a los que ganaban menos de S/. 1.000.000,00; como lo dispone la Resolución del CONADES 006, del 26 de noviembre de 1.999, y publicada en el Registro Oficial del 30 de diciembre. Con resolución 007 del mismo mes y año y publicado en el mismo registro oficial, se crea el bono de comisariato, el que tampoco podemos acogernos.*

*Por otro lado, para los trabajadores con resolución del CONADES 019 del 24 de diciembre de 1.999, y publicada en el Registro Oficial 351 del 31 de diciembre de 1.999 se incrementa la Bonificación Complementaria a S/: 8.400.000,00 al año; se revisan los básicos de los choferes, operadores y mecánicos; y se incluyen como empleados a los señores que estaban en calidad de trabajadores ocasionales, con el básico de ley, según suplemento No. 152, publicado en el Registro Oficial del 19 de Marzo de 1.999..*

*Por ello los gastos Corrientes ascienden a S/. 2.251.655.713; los Gastos de Capital ascienden a S/. 5.654.686.418,00; y para Deuda Pública S/. 316.000.000,00.*

*En conclusión vemos que los gastos corrientes están cubiertos con los ingresos de libre disposición más parte del 30% de la distribución del 15% que para este ejercicio económico lo permite la Ley; publicada en el Registro Oficial 318 del 15 de noviembre de 1.999. Hay que resaltar que los valores adeudados por el Estado de las asignaciones del año 1.999, tanto de la distribución del 15%, como de FODESEC R.A. están destinadas para cubrir gastos de capital.*

I. MUNICIPIO DE PUERTO QUITO  
CLASIFICACION DE LOS EGRESOS  
AL PRESUPUESTO 2,000

| EGRESOS                                 |               |
|---|---------------|
| 1.- GASTOS CORRIENTES                   | 2.251.919.713 |
| Remuneraciones                          | 1.412.430.132 |
| Bienes y Servicios de Consumo           | 839.489.581   |
| Intereses de la deuda                   | -             |
| Transferencias                          | -             |
| Otros                                   |               |
| 2.- GASTOS DE CAPITAL                   | 5.654.422.418 |
| a) PARA OPERACIÓN                       | 403.500.949   |
| Adquisicion de bienes y equipos         | 121.000.000   |
| Adquisicion de maquinarias              | -             |
| Adquisicion de herramientas y repuestos | 282.500.949   |
| b)CONSTRUCCIONES Y OTRAS INVERSIONES    | 5.250.921.469 |
| Adquisiciones de inmuebles              | 140.800.000   |
| Construcciones - inversión              | 5.110.121.469 |
| Inversion Financiera                    |               |
| 3.- DEUDA PUBLICA                       | 316.000.000   |
| Contratada                              | 15.000.000    |
| Proveedores                             | 51.000.000    |
| Bonos del Estado                        | 250.000.000   |
| TOTAL DE EGRESOS                        | 8.222.342.131 |
| Capitalizacion                          | -             |
| TOTAL GENERAL                           | 8.222.342.131 |

199

**I. MUNICIPIO DE PUERTO QUITO**  
**CLASIFICACION DE LOS EGRESOS**  
**AL PRESUPUESTO 2,000**

| <b>EGRESOS</b>                          |               |
|---|---------------|
| 1.- GASTOS CORRIENTES                   | 2.251.655.713 |
| Remuneraciones                          | 1.412.166.132 |
| Bienes y Servicios de Consumo           | 839.489.581   |
| Intereses de la deuda                   | -             |
| Transferencias                          | -             |
| Otros                                   |               |
| 2.- GASTOS DE CAPITAL                   | 5.654.686.418 |
| a) PARA OPERACIÓN                       | 403.500.949   |
| Adquisicion de bienes y equipos         | 121.000.000   |
| Adquisicion de maquinarias              | -             |
| Adquisicion de herramientas y repuestos | 282.500.949   |
| b) CONSTRUCCIONES Y OTRAS INVERSIONES   | 5.251.185.469 |
| Adquisiciones de inmuebles              | 140.800.000   |
| Construcciones - inversión              | 5.110.385.469 |
| Inversion Financiera                    |               |
| 3.- DEUDA PUBLICA                       | 316.000.000   |
| Contratada                              | 15.000.000    |
| Proveedores                             | 51.000.000    |
| Bonos del Estado                        | 250.000.000   |
| TOTAL DE EGRESOS                        | 8.222.342.131 |
| Capitalizacion                          | -             |
| TOTAL GENERAL                           | 8.222.342.131 |

I. MUNICIPIO DE PUERTO QUITO  
FINANCIAMIENTO  
AL PRESUPUESTO 2,000

|   |               |
|---|---------------|
| <b>CUENTA CORRIENTE</b>                         |               |
| Ingresos de Recaudacion Propia                  | 1.120.362.220 |
| (+) FODESEC (L.D.)                              | 266.968.303   |
| (+) Otros - Participación                       | 1.416.479.929 |
| (=) TOTAL RECURSOS DE LIBRE DISPOSICIÓN         | 2.803.810.452 |
| (-) Gastos Corrientes                           | 2.251.919.713 |
| (=) Superavit Corriente                         | 551.890.739   |
| <b>CUENTA DE CAPITAL</b>                        |               |
| Ingresos con Destino Especifico                 | 4.907.033.013 |
| (+) Ingresos Extraordinarios                    | 134.865.819   |
| (=) Total Ingresos Disponibles para Inversion   | 5.041.898.832 |
| (-) Gastos de Capital                           | 5.654.422.418 |
| (-) Inversiones                                 | 0             |
| (=) Deficit de Capital                          | -612.523.586  |
| <b>DEUDA PUBLICA</b>                            |               |
| Saldo Inicial de Caja + anticipos contractuales | 376.632.847   |
| (-) Pago Deuda Publica                          | 316.000.000   |
| (=) Deficit                                     | 60.632.847    |
| <b>SALDO AJUSTADO</b>                           | <b>0</b>      |

Ec. Hernán Barahona Proaño  
DIRECTOR FINANCIERO

**I. MUNICIPIO DE PUERTO QUITO**  
**FINANCIAMIENTO**  
**AL PRESUPUESTO 2,000**

|   |               |
|---|---------------|
| <b>CUENTA CORRIENTE</b>                         |               |
| Ingresos de Recaudacion Propia                  | 1.120.362.220 |
| (+) FODESEC (L.D.)                              | 266.968.303   |
| (+) Otros - Participación                       | 1.416.479.929 |
| (=) TOTAL RECURSOS DE LIBRE DISPOSICIÓN         | 2.803.810.452 |
| (-) Gastos Corrientes                           | 2.251.655.713 |
| (=) Superavit Corriente                         | 552.154.739   |
| <b>CUENTA DE CAPITAL</b>                        |               |
| Ingresos con Destino Especifico                 | 4.907.033.013 |
| (+) Ingresos Extraordinarios                    | 134.865.819   |
| (=) Total Ingresos Disponibles para Inversion   | 5.041.898.832 |
| (-) Gastos de Capital                           | 5.654.686.418 |
| (-) Inversiones                                 | 0             |
| (=) Deficit de Capital                          | -612.787.586  |
| <b>DEUDA PUBLICA</b>                            |               |
| Saldo Inicial de Caja + anticipos contractuales | 376.632.847   |
| (-) Pago Deuda Publica                          | 316.000.000   |
| (=) Deficit                                     | 60.632.847    |
| <b>SALDO AJUSTADO</b>                           | <b>0</b>      |

Ec. Hernán Barahona Proaño  
 DIRECTOR FINANCIERO

#### **D. DISPOSICIONES GENERALES**

- Art. 1.- *La Ordenanza de Presupuesto entrará en vigencia a partir del primero de enero del 2.000 y se clausurará el 31 de diciembre del 2.000.*
- Art. 2.- *El Jefe de la unidad financiera, en coordinación con las unidades administrativas pertinentes, será el responsable de la ejecución del presupuesto en la forma autorizada y de asegurar el control interno, con el fin de no incurrir en compromisos o gastos que excedan los montos aprobados.*
- Art. 3.- *Las reformas a la Ordenanza Presupuestaria en ejecución, podrá ser presentada al Concejo Municipal, quien lo estudiará y lo aprobará. El balance presupuestario mostrará las reformas que se hubieren operado al presupuesto inicial, por partida.*
- Art. 4.- *Prohibese la administración de recursos financieros en forma extrapresupuestaria; por tanto, los ingresos que se generen y los gastos que se efectúen deberán formar parte del presupuesto.*
- Art. 5.- *La recaudación de ingresos se hará directamente por parte de la Dirección Financiera, no pudiendo emplearse el sistema de remate o similares.*
- Art. 6.- *Para la contabilidad presupuestaria, las cuentas y subcuentas de ingresos y egresos se establecerán con sujeción a cada una de las partidas de este presupuesto.*
- Art. 7.- *El producto de las rentas municipales que no estuvieren previstas en partidas específicas, ingresará por la subcuenta denominada "ingresos no especificados", pero se establecerán auxiliares a fin de conocer el detalle de los ingresos contenidos en el mismo.*
- Art. 8.- *Los títulos de crédito que se emitieren para el cobro de impuestos, tasas, etc., serán firmados por el Jefe de la Dirección Financiera y el Tesorero Municipal, pudiéndose para el efecto usar facsímil.*
- Art. 9.- *Ningún empleado municipal podrá recibir dinero por concepto de ingresos, ya sean por impuestos, tasas, multas, etc., sin que tenga autorización legal y siempre con recibos valorados, numerados y nominados, y debidamente legalizados por el jefe de la Dirección Financiera y el Tesorero Municipal.*

- Art. 10.- *Ningún funcionario o empleado municipal cumplirá orden alguna que tienda a modificar, retardar o impedir el cobro de los recursos municipales que se hayan fijado en forma legal, salvo los casos previstos expresamente en la Ley.*
- Art. 11.- *Los recursos que se reciban en dinero efectivo o en cheque, serán depositados íntegros e intactos en la cuenta o cuentas bancarias del depositario oficial hasta dos días hábiles de su recaudación. (de ser posible al día siguiente).*
- Art. 12.- *Ninguna autoridad, funcionario o empleado municipal, contraerá compromiso, celebrará contratos, autorizará a contraer obligaciones, respecto de recursos financieros, sin que conste la respectiva asignación presupuestaria y sin que haya disponible un saldo de asignación suficiente para el pago completo de la obligación.*
- Los contratos cuya ejecución deba durar más de un período presupuestario, podrán celebrarse cuando el presupuesto vigente contenga la asignación y disponibilidad suficientes para cubrir el costo de la parte que deba efectuarse en el período. Para el fiel cumplimiento total de las obligaciones derivadas de estos contratos se establecerán asignaciones suficientes en el presupuesto de cada período subsiguiente.*
- Art. 13.- *Cada partida de egresos constituye un límite de gastos que no puede ser excedido. En caso de haber necesidad de asignaciones adicionales, se deberá realizar la reforma presupuestaria correspondiente.*
- Art. 14.- *Trimestralmente, el Alcalde con el Director Financiero fijarán "cupos de gastos" que establezcan los márgenes dentro de los cuales se podrán utilizar los créditos presupuestarios para contraer compromisos y obligaciones, y proceder a su pago.*
- Art. 15.- *El Jefe de la Dirección Financiera informará quincenalmente al Alcalde sobre el estado de las partidas, a fin de que las órdenes de pagos se expidan en base a las disponibilidades de los respectivos rubros presupuestarios.*
- Art. 16.- *No se considerarán total o inmediatamente disponible las partidas de egresos, sino en relación con la efectividad de los ingresos y de los cupos trimestralmente determinados. En caso de insuficiencia de fondos, el Concejo resolverá la prioridad del gasto, con ajuste a las disposiciones legales pertinentes.*
- Art. 17.- *Todos los pagos, excepto jornales, los efectuará mediante cheques nominales a favor del interesado o su representante legal. Deberá anotarse los números de dichos cheques en el respectivo valor o comprobante.*

- Art. 18.- *Se establece un fondo de caja chica con un monto de S/. 200.000,00 para la atención de pagos en dinero efectivo por gastos urgentes y de valor reducido.*
- Art. 19.- *Se fija un fondo rotativo por un monto de S/. 1'000.000,00 para atender pagos en dinero en efectivo de gastos urgentes y de valor reducido que la Dirección de Obras Públicas deba realizar.*
- Art. 20.- *Toda orden de pago deberá ser revisada por el Jefe Financiero, sin lo cual no podrá ser pagada por el Tesorero.*
- Art. 21.- *El o los funcionarios que ordenen y autoricen los pagos, serán solidariamente responsables con el tesorero por el uso indebido de fondos.*

Dado en la sala de sesiones del I. Concejo Municipal del cantón Puerto Quito, hoy, viernes tres de marzo del año dos mil.

  
Sr. Luis Morales A.  
VICEPRESIDENTE DEL I. CONCEJO

  
Lcdo. Patricio Guerrero Ch.  
SECRETARIO GENERAL

**CERTIFICADO DE DISCUSION.-** El infrascrito Secretario General del I. Concejo Municipal de Puerto Quito, certifica que la Ordenanza Municipal de Presupuesto General para el Ejercicio Financiero del año 2.000, ha sido conocida, discutida y aprobada por el I. Concejo Municipal en sesiones del jueves 2 y viernes 3 de marzo del año 2.000.- **LO CERTIFICO.-** Puerto Quito, cuatro de marzo del año dos mil.

  
Lcdo. Patricio Guerrero Chaves  
SECRETARIO GENERAL I. CONCEJO MUNICIPAL

**EJECUTESE Y PROMULGUESE.-** Puerto Quito, a cuatro de marzo del año dos mil.-

  
Sr. Ignacio Bedoya Sandoval  
ALCALDE DEL CANTON PUERTO QUITO.





209

## I. MUNICIPIO DE PUERTO QUITO

TELF.: 09-447002  
392326

PICHINCHA - ECUADOR

### LA ILUSTRE MUNICIPALIDAD DE PUERTO QUITO

#### CONSIDERANDO:

Que, es facultad del Concejo Municipal realizar las reformas necesarias al Presupuesto del año en curso;

Que, las municipalidades gozan de autonomía conforme el Art. 17 de la Ley de Régimen Municipal;

Que, visto el Oficio Circular No.19DNT-2000 de fecha 12 de septiembre del presente año, enviado por el Ministerio de Economía y Finanzas a esta Municipalidad, en el cual nos señala las transferencias de recursos, los mismos que fueron confirmados en el Banco Central del Ecuador, en la cuenta T que mantiene la Municipalidad en dicha institución.

Que, el Art. 544 numeral 3 de la Ley de Régimen Municipal norma la creación de Reformas Presupuestarias a través de Suplementos de Créditos y en partidas que no hayan sido consideradas en el presente presupuesto;

Y en uso de las atribuciones que le confiere la Ley,

#### EXPIDE:

**LA SIGUIENTE ORDENANZA QUE REFORMA EL PRESUPUESTO DE LA I. MUNICIPALIDAD DE PUERTO QUITO POR QUINTA OCASIÓN, LA MISMA QUE REGIRA A PARTIR DEL 19 DE OCTUBRE DEL 2000:**

**Art. 01.-** Refórmase el Presupuesto de la I. Municipalidad correspondiente al Ejercicio Financiero 2000, por quinta ocasión mediante Suplementos de Crédito y Creación de Partidas de la siguiente manera:



2016

# I. MUNICIPIO DE PUERTO QUITO

TELF.: 09-447002  
392326

PICHINCHA - ECUADOR

## DETALLE DE INGRESOS DE LA QUINTA REFORMA PRESUPUESTARIA

| CODIGO           | NOMBRE DE LA PARTIDA                             | CODIFICADO        | SUPLEMENTO INCREMENTO | TOTAL REFORMADO   |
|------------------|--|-------------------|-----------------------|-------------------|
| <b>2.8.01.01</b> | <b>GOBIERNO CENTRAL</b>                          | <b>196.281,32</b> | <b>84.595,79</b>      | <b>280.877,11</b> |
|                  | FONDO DE DESARROLLO<br>PROVINCIA DE PICHINCHA    | 54.209,66         | 21.717,48             | 75.927,14         |
|                  | FONDO DE SALVAMENTO<br>AÑO 2000 ENERO-SEPTIEMBRE | 37.954,51         | 62.878,31             | 100.832,82        |
|                  | <b>TOTAL INGRESOS:</b>                           |                   | <b>84.595,79</b>      |                   |

## DETALLE DE GASTOS DE LA QUINTA REFORMA PRESUPUESTARIA

| CODIGO                 | NOMBRE DE LA PARTIDA                        | CODIFICADO | SUPLEMENTO INCREMENTO | TOTAL REFORMADO |     |
|------------------------|---|------------|-----------------------|-----------------|-----|
|                        | <b>OBRAS PUBLICAS</b>                       |            |                       |                 |     |
|                        | <b>GASTOS DE INVERSION</b>                  |            |                       |                 |     |
| <b>7.5.3.6.6.5.01.</b> | <b>OBRAS DE INFRAESTRUCTURA</b>             |            |                       |                 |     |
| 7.5.3.6.6.5.01.01      | DE AGUA POTABLE                             | 11.280,00  | 9.308,00              | 20.588,00       | 83% |
| 7.5.3.6.6.5.01.04      | DE URBANIZACION Y EMBELLECIMIENTO           | 16.400,00  | 700,00                | 17.100,00       | 4%  |
| 7.5.3.6.6.5.01.05      | OBRAS PUBLICAS DE TRANSPORTES Y VIAS        | 78.404,55  | 46.457,65             | 124.862,20      | 59% |
| 7.5.3.6.6.5.01.07      | CONSTRUCCIONES Y EDIFICACIONES              | 88.500,80  | 9.472,48              | 97.973,28       | 11% |
| 7.5.3.6.6.5.01.08      | DE HOSPITALES, CENTROS DE ASISTENCIA SOCIAL | 18.000,00  | 9.657,66              | 27.657,66       | 54% |
| <b>8.4.</b>            | <b>ACTIVOS DE LARGA DURACION</b>            |            |                       |                 |     |
| <b>8.4.3.6.6.4.01.</b> | <b>BIENES MUEBLES</b>                       |            |                       |                 |     |
| 8.4.3.6.6.4.01.05      | VEHICULOS                                   | 24.000,00  | 9.000,00              | 33.000,00       | 38% |
|                        | <b>TOTAL GASTOS:</b>                        |            | <b>84.595,79</b>      | <b>0,00</b>     |     |



207

# I. MUNICIPIO DE PUERTO QUITO

TELF.: 09-447002  
392326

PICHINCHA - ECUADOR

**Art. 02.-** La presente ordenanza reformativa que regula los suplementos de crédito y distribución de gastos entrará en vigencia a partir del 19 de octubre, sin perjuicio de su publicación en el Registro Oficial.

Dado y firmado en la Sala de Sesiones de la I. Municipalidad de Puerto Quito, a los diecinueve días del mes de Octubre de año dos mil.

Prof. Ramiro Flores C.  
**VICEPRESIDENTE DEL CONCEJO**

  
Lcdo. Patricio Guerrero Ch.  
**SECRETARIO MUNICIPAL**

**CERTIFICADO DE DISCUSION.-** El infrascrito Secretario General del I. Concejo Municipal de Puerto Quito, certifica que la presente Ordenanza Municipal que reforma por quinta ocasión a la Ordenanza de Presupuesto Municipal del ejercicio financiero del año 2.000, ha sido conocida, discutida y aprobada por el I. Concejo Municipal en sesiones del 5 y 19 de octubre del año 2.000.  
.- LO CERTIFICO.- Puerto Quito, veinte de octubre del año dos mil.

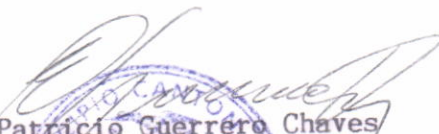
  
Lcdo. Patricio Guerrero Chaves  
**SECRETARIO GENERAL I. CONCEJO MUNICIPAL**

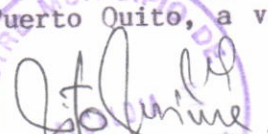

**EJECUTESE Y PROMULGUESE.-** Puerto Quito, a veinte de octubre del año dos mil.

  
**Dr. Tito Aguirre Jumbo**  
**ALCALDE DEL CANTON PUERTO QUITO.**

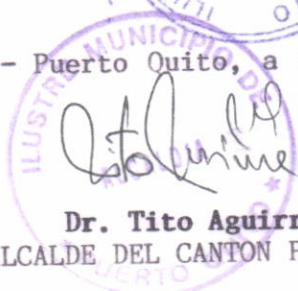



208

## I. MUNICIPIO DE PUERTO QUITO

TELF.: 09-447002  
392326

PICHINCHA - ECUADOR

### LA ILUSTRE MUNICIPALIDAD DE PUERTO QUITO

#### CONSIDERANDO:

Que, es facultad del Concejo Municipal realizar las reformas necesarias al Presupuesto del año en curso;

Que, las municipalidades gozan de autonomía conforme el Art. 17 de la Ley de Régimen Municipal;

Que, visto el Oficio Circular No.19DNT-2000 de fecha 12 de septiembre del presente año, enviado por el Ministerio de Economía y Finanzas a esta Municipalidad, en el cual nos señala las transferencias de recursos, los mismos que fueron confirmados en el Banco Central del Ecuador, en la cuenta T que mantiene la Municipalidad en dicha institución.

Que, el Art. 544 numeral 3 de la Ley de Régimen Municipal norma la creación de Reformas Presupuestarias a través de Suplementos de Créditos y en partidas que no hayan sido consideradas en el presente presupuesto;

Y en uso de las atribuciones que le confiere la Ley,

#### EXPIDE:

**LA SIGUIENTE ORDENANZA QUE REFORMA EL PRESUPUESTO DE LA I. MUNICIPALIDAD DE PUERTO QUITO POR QUINTA OCASIÓN, LA MISMA QUE REGIRA A PARTIR DEL 19 DE OCTUBRE DEL 2000:**

**Art. 01.-** Refórmase el Presupuesto de la I. Municipalidad correspondiente al Ejercicio Financiero 2000, por quinta ocasión mediante Suplementos de Crédito y Creación de Partidas de la siguiente manera:



269

## I. MUNICIPIO DE PUERTO QUITO

TELF.: 09-447002  
392326

PICHINCHA - ECUADOR

### DETALLE DE INGRESOS DE LA QUINTA REFORMA PRESUPUESTARIA

| CODIGO           | NOMBRE DE LA PARTIDA                             | CODIFICADO        | SUPLEMENTO<br>INCREMENTO | TOTAL<br>REFORMADO |
|------------------|--|-------------------|--------------------------|--------------------|
| <b>2.8.01.01</b> | <b>GOBIERNO CENTRAL</b>                          | <b>196.281,32</b> | <b>84.595,79</b>         | <b>280.877,11</b>  |
|                  | FONDO DE DESARROLLO<br>PROVINCIA DE PICHINCHA    | 54.209,66         | 21.717,48                | 75.927,14          |
|                  | FONDO DE SALVAMENTO<br>AÑO 2000 ENERO-SEPTIEMBRE | 37.954,51         | 62.878,31                | 100.832,82         |
|                  | <b>TOTAL INGRESOS:</b>                           |                   | <b>84.595,79</b>         |                    |

### DETALLE DE GASTOS DE LA QUINTA REFORMA PRESUPUESTARIA

| CODIGO                 | NOMBRE DE LA PARTIDA                             | CODIFICADO | SUPLEMENTO<br>INCREMENTO | TOTAL<br>REFORMADO |     |
|------------------------|--|------------|--------------------------|--------------------|-----|
|                        | <b>OBRAS PUBLICAS</b>                            |            |                          |                    |     |
|                        | <b>GASTOS DE INVERSION</b>                       |            |                          |                    |     |
| <b>7.5.3.6.6.5.01.</b> | <b>OBRAS DE INFRAESTRUCTURA</b>                  |            |                          |                    |     |
| 7.5.3.6.6.5.01.01      | DE AGUA POTABLE                                  | 11.280,00  | 9.308,00                 | 20.588,00          | 83% |
| 7.5.3.6.6.5.01.04      | DE URBANIZACION Y EMBELLECIMIENTO                | 16.400,00  | 700,00                   | 17.100,00          | 4%  |
| 7.5.3.6.6.5.01.05      | OBRAS PUBLICAS DE TRANSPORTES Y<br>VIAS          | 78.404,55  | 46.457,65                | 124.862,20         | 59% |
| 7.5.3.6.6.5.01.07      | CONSTRUCCIONES Y EDIFICACIONES                   | 88.500,80  | 9.472,48                 | 97.973,28          | 11% |
| 7.5.3.6.6.5.01.08      | DE HOSPITALES, CENTROS DE ASISTEN-<br>CIA SOCIAL | 18.000,00  | 9.657,66                 | 27.657,66          | 54% |
| <b>8.4.</b>            | <b>ACTIVOS DE LARGA DURACION</b>                 |            |                          |                    |     |
| <b>8.4.3.6.6.4.01.</b> | <b>BIENES MUEBLES</b>                            |            |                          |                    |     |
| 8.4.3.6.6.4.01.05      | VEHICULOS  | 24.000,00  | 9.000,00                 | 33.000,00          | 38% |
|                        | <b>TOTAL GASTOS:</b>                             |            | <b>84.595,79</b>         | <b>0,00</b>        |     |



210

## I. MUNICIPIO DE PUERTO QUITO

TELF.: 09-447002  
392326

PICHINCHA - ECUADOR

**Art. 02.-** La presente ordenanza reformativa que regula los suplementos de crédito y distribución de gastos entrará en vigencia a partir del 19 de octubre, sin perjuicio de su publicación en el Registro Oficial.

Dado y firmado en la Sala de Sesiones de la I. Municipalidad de Puerto Quito, a los diecinueve días del mes de Octubre de año dos mil.

Prof. Ramiro Flores C.  
**VICEPRESIDENTE DEL CONCEJO**

  
Lcdo. Patricio Guerrero Ch.  
**SECRETARIO MUNICIPAL**

**CERTIFICADO DE DISCUSION.-** El infrascrito Secretario General del I. Concejo Municipal de Puerto Quito, certifica que la presente Ordenanza Municipal que reforma por quinta ocasión a la Ordenanza de Presupuesto Municipal del ejercicio financiero del año 2.000, ha sido conocida, discutida y aprobada por el I. Concejo Municipal en sesiones del 5 y 19 de octubre del año 2.000 .- LO CERTIFICO.- Puerto Quito, veinte de octubre del año dos mil.

  
Lcdo. Patricio Guerrero Chaves  
SECRETARIO GENERAL I. CONCEJO MUNICIPAL



**EJECUTESE Y PROMULGUESE.-** Puerto Quito, a veinte de octubre del año dos mil.

  
Dr. Tito Aguirre Jumbo  
ALCALDE DEL CANTON PUERTO QUITO.

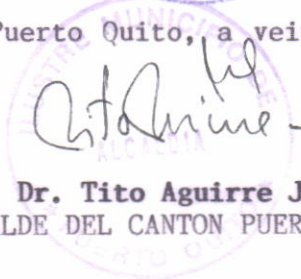

I. MUNICIPIO DE PUERTO QUITO  
PICHINCHA – ECUADOR  
DIRECCION FINANCIERA

222

*Puerto Quito, 22 de septiembre de 1999*

*Señor*

*Ignacio Bedoya Sandoval*

**ALCALDE CANTON PUERTO QUITO**

*Presente.-*

*De mi consideración:*

*Señor Alcalde, envío a usted la Segunda Reforma a la Ordenanza del Presupuesto para 1.999 del I. Concejo del Cantón Puerto Quito; en vista la incremento de recursos surgido por la dolarización de tres Contratos de COPEFEN, y por la asignación del Fondo de Desarrollo de la Provincia de Pichincha del mes de enero; y que por ende, Incrementan nuestro presupuesto, a S/. 6.846'818.381,00. También se ha efectuado una reasignación de recursos para la conclusión del trabajo de actualización del catastro rural.*

- *Los Suplementos de Créditos, alcanzan a S/. 436'886.836; que están encaminados a cubrir la dolarización de tres contratos del Convenio COPEFEN – I. MUNICIPIO DE PUERTO QUITO ( 360'902.316) , y del Fondo de Desarrollo de la Provincia de Pichincha, cuota de enero (75'984.520), incrementándose en la partida Presupuestaria 7.5.3.6.0.5.01.05 OBRAS DE INFRAESTRUCTURA – OBRAS PUBLICAS DE TRANSPORTE Y VIAS.*
- *En lo referente a los Traspasos de Créditos cuyo monto asciende a S/. 37'000.000, tan solo se ha reasignado recursos para el estudio de actualización de los catastros Rústicos, en vista de que este trabajo se alargó un mes, y también para eventos públicos y oficiales; recortando la partida de estudios de servicios comunales y mantenimiento de obras, y la de espectáculos culturales y sociales; sin afectar a la estructura del Presupuesto Inicial.*

*En suma, el Presupuesto se ha incrementaría de S/. 6.409'931.545,00 a S/. 6.846'818.381,00.*

*También adjunto notas aclaratorias de la Primera Reforma al Presupuesto que ya está en vigencia, las mismas que son:*

- *El incremento del sueldo del Sr. Alcalde y por ende de las dietas de los Señores Concejales, rige a partir del 01 de septiembre de 1.999.*

I.MUNICIPIO DE PUERTO QUITO  
PICHINCHA – ECUADOR  
DIRECCION FINANCIERA

227

- Los cambios en el personal planteados en el oficio y reforma entregados el 17 de agosto de 1.999, incluidos en la reforma y aprobados como tales entran en vigencia desde el 1 de julio de 1.999; es decir, el paso de la Sra. Norma Changoluisa de Auxiliar de Contabilidad a Asistente de Avalúos y Catastros y Rentas, con el mismo sueldo anterior; la Sra. Delcy Jaramillo de Oficinista de Comisaria pasa a Auxiliar de Contabilidad con el sueldo de ese cargo; los guardias al igual, entran a roles de trabajadores con el sueldo de su categoría.

Sin más por el momento me suscribo.

Atentamente,



*Hernán Barahona Proaño*  
Eco. Hernán Barahona Proaño  
DIRECTOR FINANCIERO  
I.MUNICIPIO DE PUERTO QUITO.

Adjunto 3 ejemplares de la II. Reforma al Presupuesto 1.999.

**I. MUNICIPALIDAD DE PUERTO QUITO**  
**II REFORMA PRESUPUESTO DE INGRESOS**  
**PARA EJERCICIO FISCAL 1999**

| CODIGO      | CUENTAS   | PARTIDAS      | VALORES GENERALES | SUPLEMENTOS DE CREDITO | PRESUPUESTO CODIFICADO | REFORMADO ANUAL |
|-------------|---|---------------|-------------------|------------------------|------------------------|-----------------|
| 2 8. 01. 1  | GOBIERNO CENTRAL<br>F.D.D.P.P.                    | 3.213.561.622 | 3.213.561.622     | 75.984.520             | 3.289.546.142          | 3.289.546.142   |
| 2 8. 01. 02 | ENTIDADES DESCENTRALIZADAS U AUTONOMAS<br>Copefen | 948.000.000   | 948.000.000       | 360.902.316            | 1.308.902.316          | 1.308.902.316   |
|             | TOTAL GENERAL DE INGRESOS                         | 6.409.931.545 | 6.409.931.545     | 436.886.836            | 6.846.818.381          | 6.846.818.381   |

  
**Econ. Hernán Barahona Proaño**  
 DIRECTOR FINANCIERO DEL I. MUNICIPIO DE PUERTO QUITO

I. MUNICIPALIDAD DEL CANTON PUERTO QUITO  
 II REFORMA PRESUPUESTO DE GASTOS  
 PARA EJERCICIO FISCAL 1999

| CODIGO                        | CUENTAS  | ASIGNACION PARCIAL | ASIGNACION ANUAL | SUPLEMENTOS DE CREDITO | REDUCCIONES DE CREDITO | TRASPASOS DE CREDITOS AUMENTOS | PRESUPUESTO CODIFICADO |               | REFORMADO ANUAL |
|-------------------------------|--|--------------------|------------------|------------------------|------------------------|--------------------------------|------------------------|---------------|-----------------|
|                               |  |                    |                  |                        |                        |                                | REDUCCION              |               |                 |
| FUNCION 1.                    |  |                    |                  |                        |                        |                                |                        |               |                 |
| PROGRAMA                      | 1 ADMINISTRACION GENERAL                             |                    |                  |                        |                        |                                |                        |               |                 |
| 5. 3. 1. 1. 0. 3. 2.          | SERVICIOS GENERALES                                  |                    | 91.500.000       |                        |                        |                                |                        |               | 91.500.000      |
| 5                             | Espectáculos culturales y sociales                   | 48.000.000         |                  |                        | 2.000.000              |                                |                        | 46.000.000    |                 |
| 6                             | Eventos Públicos y Oficiales                         | 43.500.000         |                  |                        |                        | 2.000.000                      |                        | 45.500.000    |                 |
| FUNCION 1.                    |  |                    |                  |                        |                        |                                |                        |               |                 |
| PROGRAMA                      | 2 ADMINISTRACION FINANCIERA                          |                    |                  |                        |                        |                                |                        |               |                 |
| 5. 3. 1. 2. 0. 3. 6.          | CONTRATACIONES DE ESTUDIOS E INVESTIGACIONES         |                    | 110.000.000      |                        |                        |                                |                        |               | 145.000.000     |
| 5                             | Estudios y diseño de proyectos                       | 110.000.000        |                  |                        |                        | 35.000.000                     |                        | 145.000.000   |                 |
| FUNCION III                   |  |                    |                  |                        |                        |                                |                        |               |                 |
|                               | SERVICIOS COMUNALES                                  |                    |                  |                        |                        |                                |                        |               |                 |
| PROGRAMA 1.                   | 6 OTROS SERVICIOS COMUNALES                          |                    |                  |                        |                        |                                |                        |               |                 |
| 7. 3. 6. 0. 3. 6.             | CONTRATACIONES DE ESTUDIOS E INVESTIGACIONES         |                    |                  |                        |                        |                                |                        |               | 60.000.000      |
| 5                             | Estudio y Diseño de Proyectos                        | 80.000.000         |                  |                        |                        |                                | 20.000.000             | 60.000.000    |                 |
| 7. 5. 3. 6. 0. 5. 01          | OBRAS DE INFRAESTRUCTURA                             |                    | 2.331.146.378    |                        |                        |                                |                        |               | 2.768.033.214   |
| 05                            | Obras Públicas de Transporte y Vías                  | 2.331.146.378      |                  | 436.886.836            |                        |                                |                        | 2.768.033.214 |                 |
| 7. 5. 3. 6. 0. 5. 5.          | MANTENIMIENTO Y REPARACIONES                         |                    |                  |                        |                        |                                |                        |               | 25.000.000      |
| 1                             | Obras de Infraestructura                             | 25.000.000         |                  |                        |                        |                                | 7.500.000              | 17.500.000    |                 |
| 4                             | En Obras de Lineas, Redes e Instalaciones Eléctricas | 15.000.000         |                  |                        |                        |                                | 7.500.000              | 7.500.000     |                 |
| <b>TOTAL DEL PRESUPUESTO:</b> |  | 6.409.931.545      | 6.409.931.545    | 436.886.836            | -                      | 37.000.000                     | 37.000.000             | 6.846.818.381 | 6.846.818.381   |

ESTRUCTURA PRESUPUESTO  
 Econ. Hernán Barahona Proaño  
 DIRECTOR FINANCIERO DEL I. MUNICIPIO DE PUERTO QUITO

225

Quito, 24 de Agosto de 1999,  
UCN-99-891

Señor  
Ignacio Bedoya  
**ALCALDE DEL MUNICIPIO DE PUERTO QUITO**  
Puerto Quito-Pichincha

Señor Alcalde:

Con apego a las resoluciones del Directorio de la Unidad Coordinadora de sesiones de 12 y 28 de abril de 1999 y suscrito que ha sido el 3 de mayo de 1999 el Adendum No. UCN-A-97 al Convenio para acciones dirigidas a afrontar el fenómeno El Niño, instrumento por el cual esta Unidad se compromete a entregar el reajuste al valor de las obras, aplicando un sistema de dolarización referencial, con esta fecha el Director Ejecutivo ha dispuesto a la Dirección Financiera realice la transferencia por el valor de S/.360.902.316,00 sucres, para cubrir el reajuste al valor de obras a los contratistas que constan en el cuadro adjunto. El referido valor se lo sucretizó tomando como referencia la cotización de compra de dólar del Banco Central vigente a la fecha de la transferencia, que es de S/. 10.866 sucres por dólar.

El valor transferido se sustenta en el informe de liquidación elaborado por el ingeniero Luis Bravo, constante de memorando No. IUCN-99-163, de 24 de agosto de 1999, liquidación que ha sido realizada con aplicación de la fórmula de cálculo establecida en el numeral 3.1 de la cláusula tercera del Adendum. Esta **liquidación para efectos de control de auditorías, se incorporará como documento habilitante** al Adendum al Convenio suscrito con COPEFEN, como al Adendum del contrato de mi referencia.

Finalmente, recordamos que de conformidad con lo estipulado en el Adendum del Convenio, el pago al contratista deberá realizarse en un plazo de 48 horas, caso contrario cualquier incremento que se produjo en el diferencial cambiario será responsabilidad del coejecutor.

Lo que comunico a usted para los fines consiguientes.

Afentamente

  
Dr. Patricio I. Ovato R.  
**SECRETARIO DEL DIRECTORIO DE COPEFEN**

Cc: Gobernador de la Provincia-Presidente del Comité Técnico Provincial  
Unidad de Infraestructura Física COPEFEN  
Auditoría Financiera Deloitte & Touche  
Auditoría Técnica Operativa Consultoría  
Dirección Financiera COPEFEN

MEMORANDO No. IUCN-99-163

PARA: Dr. Patricio Lobato R.  
SECRETARIO DIRECTORIO COPEFEN

DE: Ing. Luis Bravo Romero  
ESPECIALISTA TÉCNICO

ASUNTO: Dolarización referencial para obras del Municipio de Puerto Quito

FECHA: 24 de agosto de 1999

De conformidad con las resoluciones del Directorio de la Unidad Coordinadora de sesiones del 12 y 28 de Abril de 1999 y una vez suscrito el 3 de mayo de 1999 el adendum No. UCN-A-97 al Convenio original para acciones dirigidas a afrontar el Fenómeno El Niño, instrumento por el cual COPEFEN se compromete a entregar el reajuste al valor de las obras, aplicando un sistema de dolarización referencial, se ha procedido a calcular la liquidación de las obras culminadas por el coejecutor, mediante la aplicación de la fórmula de cálculo establecida en el numeral 3.1 de la cláusula tercera del adendum.

Con este antecedente, informo a usted que el monto que cubre el reajuste del valor de las obras culminadas constantes en el cuadro adjunto, es de 360'902.316 sucres.

El cálculo del valor sucretizado se realizó tomando como referencia la cotización de compra del dólar del Banco Central del Ecuador, vigente para la fecha de la transferencia, que es de 10.688 sucres por dólar.

Adicionalmente, informo que el coejecutor ha remitido a la Unidad los ademndums a los contratos suscritos con los contratistas que aparecen en el cuadro adjunto.

Lo que comunico a usted para los fines consiguientes.

Atentamente,

  
Luis Bravo Romero  
ESPECIALISTA TÉCNICO

ANEXO: Lo indicado.

| OBRAS   | REEMBOLSO 1        |       |                  | REEMBOLSO 2 |      |             | REEMBOLSO 3 |      |             | REEMBOLSO LIQUIDACION 1 |        |                 | REEMBOL     |
|---|--------------------|-------|------------------|-------------|------|-------------|-------------|------|-------------|-------------------------|--------|-----------------|-------------|
|   | SUCRES             | T.C.  | DOLARES          | SUCRES      | T.C. | DOLARES     | UCRES       | T.C. | DOLARES     | SUCRES                  | T.C.   | DOLARES         | SUCRES      |
| RELASTRADO Y ALCANTAR. CAMINO VECINAL PUEBLO UNIDO - PARAISO ESCONDIDO BAJO | 37.319,297         | 3,858 | 9.914,12         |             |      |             |             |      |             | 12.694,375              | 11,194 | 1.622,33        |             |
| RELASTRADO Y ALCANTAR. CAMINO VECINAL LAS ABUNDANCIAS - LA CAONI            | 14.524,134         | 3,858 | 14.057,32        |             |      |             |             |      |             | 38.998,677              | 11,194 | 1.433,39        |             |
| RELASTRADO Y ALCANTAR. CAMINO VECINAL LAS PALMAS-NUOVA ESPERANZA            | 148.759,354        | 3,858 | 16.794,94        |             |      |             |             |      |             | -29.292,504             | 11,194 | -2.613,80       |             |
| <b>SUMAN</b>  | <b>361.112,985</b> |       | <b>40.766,88</b> | <b>0</b>    |      | <b>0,00</b> | <b>0</b>    |      | <b>0,00</b> | <b>-42.400,548</b>      |        | <b>3.787,79</b> | <b>0,00</b> |

UNIDAD COORDINADORA DEL PROGRAMA DE EMERGENCIA PARA AFRONTAR EL FENOMENO EL NINO  
 PAGOS A LOS COEJECUTORES POR LAS OBRAS FINANCIADAS POR COPEFEN

FECHA : 2 DE AGOSTO DE 1999

| OBRAS  | CONTRATISTA | VALOR CONVENIO     |                   | VALOR CONTRATO     |                   | TOTAL PLANILLAS    |                   | VALOR RECONOCIDO   |                   | VALOR ANTICIPO SEGUN CONVENIO |         |                  |
|--|-------------|--------------------|-------------------|--------------------|-------------------|--------------------|-------------------|--------------------|-------------------|-------------------------------|---------|------------------|
|  |             | SUCRES             | DOLARES           | SUCRES             | DOLARES           | SUCRES             | DOLARES           | SUCRES             | DOLARES           | SUCRES                        | DOLARES |                  |
| RELASTRADO Y ALCANTAR. CAMINO VECINAL VACA RICERIO LUIS ING. PUEBLO UNIDO - PARAISO ESCONDIDO BAJO |             | 241.098.420        | 46.730.16         | 241.062.332        | 46.730.16         | 241.062.332        | 46.730.16         | 241.062.332        | 46.730.16         | 120.549.210                   | 31.152  | 33.033.53        |
| RELASTRADO Y ALCANTAR. CAMINO VECINAL LAS ORTIZ - AGUILAR MARCO ING. ABUNDANCIAS - LA CAONI        |             | 327.153.883        | 63.489.86         | 327.099.732        | 63.489.86         | 327.099.732        | 63.489.86         | 327.099.732        | 63.489.86         | 153.576.942                   | 31.152  | 31.750.13        |
| RELASTRADO Y ALCANTAR. CAMINO VECINAL LAS BENAVIDEZ BUSTAMANTE PALMAS- NUEVA ESPERANZA MILTON ING. |             | 357.180.229        | 57.752.16         | 357.180.000        | 57.752.16         | 357.539.108        | 57.752.16         | 357.539.108        | 57.752.16         | 178.062.058                   | 31.152  | 34.561.73        |
| <b>SUMAN</b>   |             | <b>925.432.532</b> | <b>168.032.17</b> | <b>925.342.634</b> | <b>168.032.17</b> | <b>875.649.490</b> | <b>168.032.17</b> | <b>865.701.742</b> | <b>168.032.17</b> | <b>462.188.209</b>            |         | <b>39.710.44</b> |

229

| OBRAS  | O LIQUIDACION 2 |         | TOTAL REEMBOLSO |             | DIFERENCIA  |        |             |     |
|--|-----------------|---------|-----------------|-------------|-------------|--------|-------------|-----|
|  | T.C.            | DOLARES | SUCRES          | DOLARES     | DOLARES     | T.C.   | SUCRES      | %   |
| RELASTRADO - ALCANTAR. CAMINO TECNICAL PUEBLO UNIDO - PARAISO ESCONDIDO SAJO |                 |         | 123.513.572     | 12.334.3278 | 10.556.8011 | 10.688 | 112.831.090 | 47% |
| RELASTRADO - ALCANTAR. CAMINO TECNICAL LAS ABUNDANCIAS - LA CAONI            |                 |         | 163.522.811     | 7.541.7070  | 14.197.9689 | 10.688 | 151.747.892 | 46% |
| RELASTRADO - ALCANTAR. CAMINO TECNICAL LAS PALMAS-NUEVA ESPERANZA            |                 |         | 119.477.051     | 14.178.1333 | 9.012.2880  | 10.688 | 96.323.334  | 32% |
| <b>SUMAN</b>   |                 | 0.00    | 403.513.533     | 44.554.6681 | 33.767.0580 |        | 360.902.316 | 42% |





232

## I. MUNICIPIO DE PUERTO QUITO

TELF.: 09-447002  
392326

PICHINCHA - ECUADOR

Dado en la sala de sesiones del I. Concejo Municipal del cantón Puerto Quito, a los treinta días del mes de septiembre de mil novecientos noventa y nueve.

Sr. Luis Morales A.  
VICEPRESIDENTE DEL I. CONCEJO

Lcdo. Patricio Guerrero Ch.  
SECRETARIO GENERAL

**CERTIFICADO DE DISCUSION.**- El suscrito Secretario General del I. Concejo Municipal de Puerto Quito, certifica que la presente, segunda reforma, a la Ordenanza Municipal del Presupuesto del ejercicio financiero comprendido entre el lro. de enero y el 31 de diciembre de 1999 ha sido conocida, discutida y aprobada por el I. Concejo Municipal en sesiones del martes 28 y jueves 30 de septiembre de 1999.- LO certifico.- Puerto Quito, lro. de octubre de 1999.

Lcdo. Patricio Guerrero Chaves  
SECRETARIO GENERAL I. CONCEJO MUNICIPAL

**EJECUTESE Y PROMULGUESE.**- Puerto Quito, a primero de octubre de mil novecientos noventa y nueve.-

Sr. Ignacio Bedoya Sandoval  
ALCALDE DEL CANTON PUERTO QUITO.

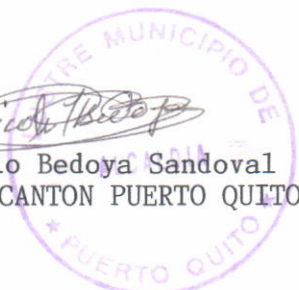



21

## I. MUNICIPIO DE PUERTO QUITO

TELF.: 09-447002  
392326

PICHINCHA - ECUADOR

### LA ILUSTRE MUNICIPALIDAD DE PUERTO QUITO

#### CONSIDERANDO:

Que, es facultad del Concejo Municipal realizar las reformas necesarias al Presupuesto del año en curso;

Que, las municipalidades gozan de autonomía conforme el Art. 17 de la Ley de Régimen Municipal;

Que, vistos la disponibilidad de nuevos recursos, en los Estados de Cuenta del Banco Central del Ecuador, de la cuenta T, que mantiene la municipalidad en dicho banco;

Que, el Art. 544 numeral 3 de la Ley de Régimen Municipal norma la creación de Reformas Presupuestarias a través de Suplementos de Créditos y en partidas que no hayan sido consideradas en el presente presupuesto;

Y en uso de las atribuciones que le confiere la Ley,

#### EXPIDE:

**LA SIGUIENTE ORDENANZA QUE REFORMA EL PRESUPUESTO DE LA I. MUNICIPALIDAD DE PUERTO QUITO POR CUARTA OCASIÓN, LA MISMA QUE REGIRA A PARTIR DEL 29 DE SEPTIEMBRE DEL 2000:**

**Art. 01.-** Refórmase el Presupuesto de la I. Municipalidad correspondiente al Ejercicio Financiero 2000, por cuarta ocasión mediante Suplementos de Crédito y Creación de Partidas de la siguiente manera:



212

## I. MUNICIPIO DE PUERTO QUITO

TELF.: 09-447002  
392326

PICHINCHA - ECUADOR

### DETALLE DE INGRESOS DE LA CUARTA REFORMA PRESUPUESTARIA

| CODIGO           | NOMBRE DE LA PARTIDA                          | CODIFICADO        | SUPLEMENTO<br>INCREMENTO | TOTAL<br>REFORMADO |
|------------------|---|-------------------|--------------------------|--------------------|
| <b>2.8.01.01</b> | <b>GOBIERNO CENTRAL</b>                       | <b>196.281,32</b> | <b>80.164,17</b>         | <b>276.445,49</b>  |
|                  | FONDO DE DESARROLLO<br>PROVINCIA DE PICHINCHA | 12.000,00         | 42.209,66                | 54.209,66          |
|                  | FONDO DE SALVAMENTO<br>SALDOS AÑO 1999        | -                 | 37.954,51                | 37.954,51          |
|                  | <b>TOTAL INGRESOS:</b>                        |                   | <b>80.164,17</b>         |                    |

### DETALLE DE GASTOS DE LA CUARTA REFORMA PRESUPUESTARIA

| CODIGO                 | NOMBRE DE LA PARTIDA                                    | CODIFICADO | SUPLEMENTO<br>INCREMENTO | TOTAL<br>REFORMADO |       |
|------------------------|---|------------|--------------------------|--------------------|-------|
|                        | <b>OBRAS PUBLICAS</b>                                   |            |                          |                    |       |
|                        | <b>GASTOS DE INVERSION<br/>OBRAS DE INFRAESTRUCTURA</b> |            |                          |                    |       |
| <b>7.5.3.6.6.5.01.</b> |   |            |                          |                    |       |
| 7.5.3.6.6.5.01.05      | OBRAS PUBLICAS DE TRANSPORTES Y<br>VIAS                 | 70.240,38  | 8.164,17                 | 78.404,55          | 12%   |
| 7.5.3.6.6.5.01.07      | CONSTRUCCIONES Y EDIFICACIONES                          | 45.500,80  | 43.000,00                | 88.500,80          | 95%   |
| <b>8.4.</b>            | <b>ACTIVOS DE LARGA DURACION</b>                        |            |                          |                    |       |
| <b>8.4.3.6.6.4.01.</b> | <b>BIENES MUEBLES</b>                                   |            |                          |                    |       |
| 8.4.3.6.6.4.01.04      | MAQUINARIA Y EQUIPO                                     | 200,00     | 5.000,00                 | 5.200,00           | 2500% |
| 8.4.3.6.6.4.01.05      | VEHICULOS   | -          | 24.000,00                | 24.000,00          | 100%  |
|                        | <b>TOTAL GASTOS:</b>                                    |            | <b>80.164,17</b>         |                    |       |



# I. MUNICIPIO DE PUERTO QUITO

TELF.: 09-447002  
392326

PICHINCHA - ECUADOR

**Art. 02.-** La presente ordenanza reformativa que regula los suplementos de crédito y distribución de gastos entrará en vigencia a partir del 29 de Septiembre, sin perjuicio de su publicación en el Registro Oficial.

Dado y firmado en la Sala de Sesiones de la I. Municipalidad de Puerto Quito, a los veinte y nueve días del mes de Septiembre de año dos mil.

Prof. Ramiro Flores C.  
**VICEPRESIDENTE DEL CONCEJO**

Lcdo. Patricio Guerrero Ch.  
**SECRETARIO MUNICIPAL**

**CERTIFICADO DE DISCUSION.-** El infrascrito Secretario General del I. Concejo Municipal de Puerto Quito, certifica que la presente Ordenanza Municipal que reforma por cuarta ocasión a la Ordenanza de Presupuesto Municipal del ejercicio financiero del año 2.000, ha sido conocida, discutida y aprobada por el I. Concejo Municipal en sesiones del 21 y 29 de septiembre del año 2.000 .- **LO CERTIFICO.-** Puerto Quito, dos de octubre del año dos mil.

Lcdo. Patricio Guerrero Chaves  
**SECRETARIO GENERAL I. CONCEJO MUNICIPAL**



**EJECUTESE Y PROMULGUESE.-** Puerto Quito, a tres de octubre del año dos mil.

**Dr. Tito Aguirre Jumbo**  
**ALCALDE DEL CANTON PUERTO QUITO.**

